

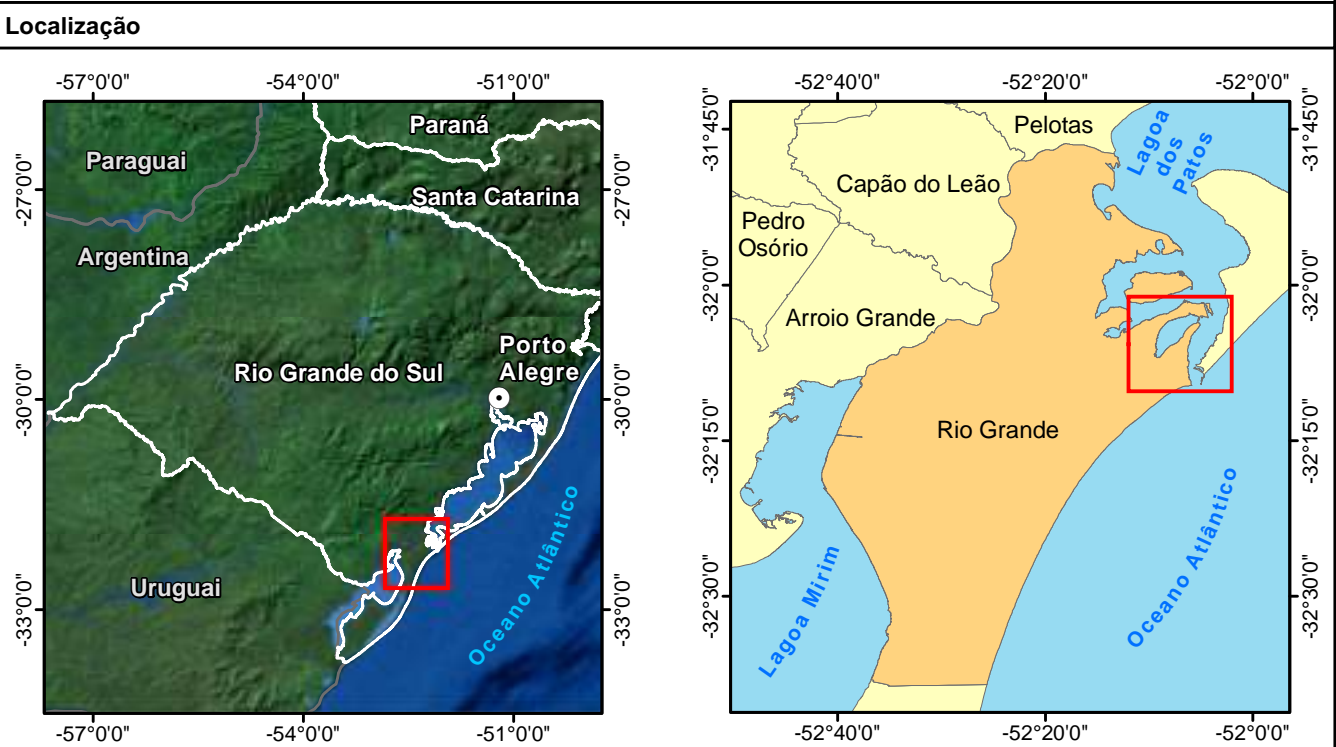

Terminal Rio Grande do Sul S.A.

Anexo 9. Mapa de Uso e Ocupação dos Solos na AID do Empreendimento.



Legenda

Classes de Uso e Ocupação do Solo		
	Vegetação Nativa	Bairro
	Campos Litorâneos	Rodovia Federal
	Banhado	Rodovia Estadual
	Marisma	Ferrovia
	Duna	Limite Municipal
	Faixa de Praia	Área Diretamente Afetada
	Campo Úmido (Alagado Permanentemente ou Temporariamente)	Área de Influência Direta do Meio Socioeconômico - Meio Terrestre
	Campo Seco (Vegetação Herbácea ou Arbustiva/Pecuária/Cultivo Abandonado ou em Repouso)	Área de Influência Direta do Meio Socioeconômico - Meio Aquático
	Vegetação Exótica/Reflorestamento	
	Agricultura (Monoculturas e Policultivos)	
	Agricultura (Cultivo Irrigado)	
	Solo Exposto/Área Antropizada	
	Área Industrial/Portuária	
	Área Urbana	
	Área Edificada	
	Corpo D'água	

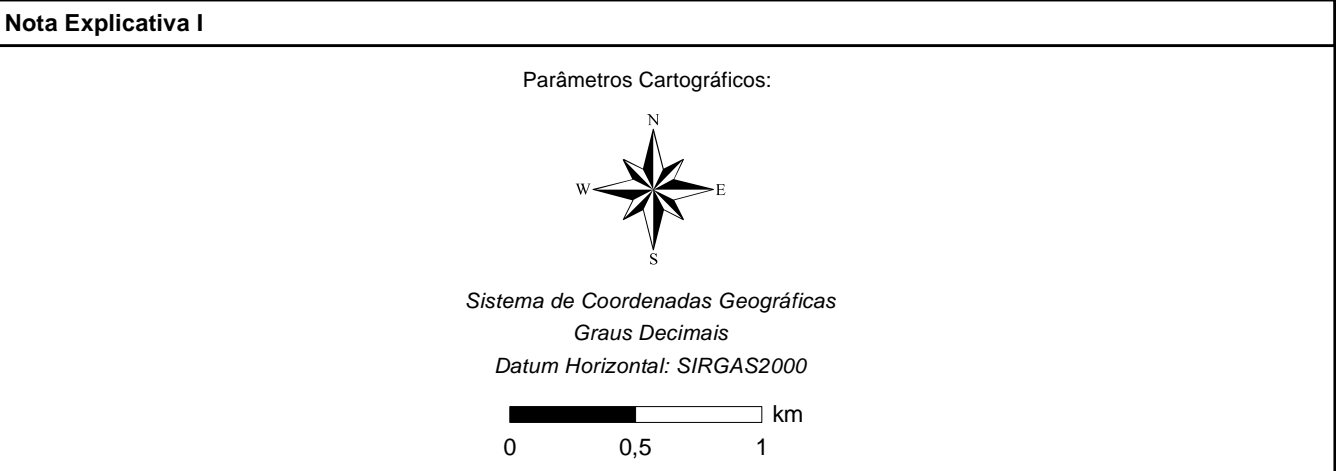

Nota Explicativa II

Fonte das Informações:

- Trecho de Drenagem, Rodovia, Limite Municipal: Base Cartográfica do Estado do RS, Escala: 1:25.000 - BCRS25, Versão 1.0 - 2018.
- Localidade e Divisão Estadual: Instituto Brasileiro de Geografia e Estatística (IBGE), 2018.
- Áreas de Influência: Arvut Meio Ambiente, 07/04/2025.
- Classes de Uso e Ocupação do Solo: Arvut Meio Ambiente, Através de Interpretação e Vetorização de Imagem e Satélite
- Imagem Base: Aplicativo Google Satellite.

Projeto: Estudo de Impacto Ambiental com Vistas à Obtenção de Licença Prévia de Eia/RIMA para Terminal Portuário Privado no Complexo Portuário do Rio Grande			Local: Rio Grande - RS
Título: Mapa de Uso e Ocupação do Solo - Área de Influência Direta para o Meio Socioeconômico			
Responsável Técnico: Eng. Cív. Kayo C. F. Soares CREA/RS 225372	Elaborado por: Geógrafo Eduardo Farina CREA/RS 177016	Aprovado por: Bióloga Thaís Ascoli Morrete CRBio 110870/03D	Executora:
Parâmetros Cartográficos: Ver nota explicativa I	Fonte de Dados: Ver nota explicativa II	Escala: 1:30.000	Prancha: 001/001
Documento Digital: 241_EIA_SOCIO_AID_USO_SOLO_A1		Contratante: TERMINAL RIO GRANDE DO SUL S.A.	Data: maio/2025



Terminal Rio Grande do Sul S.A.

Anexo 10. Mapa com as Macroáreas do Plano Diretor Municipal.

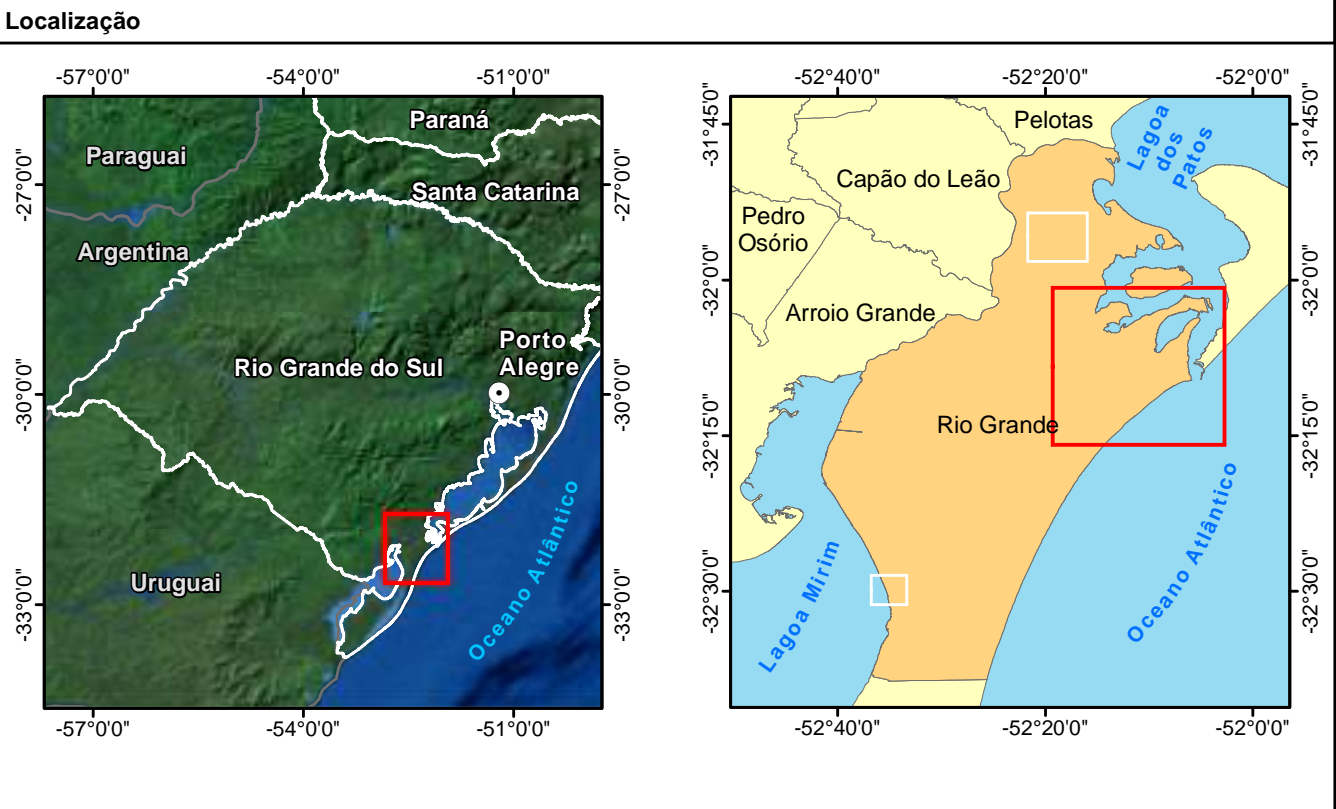
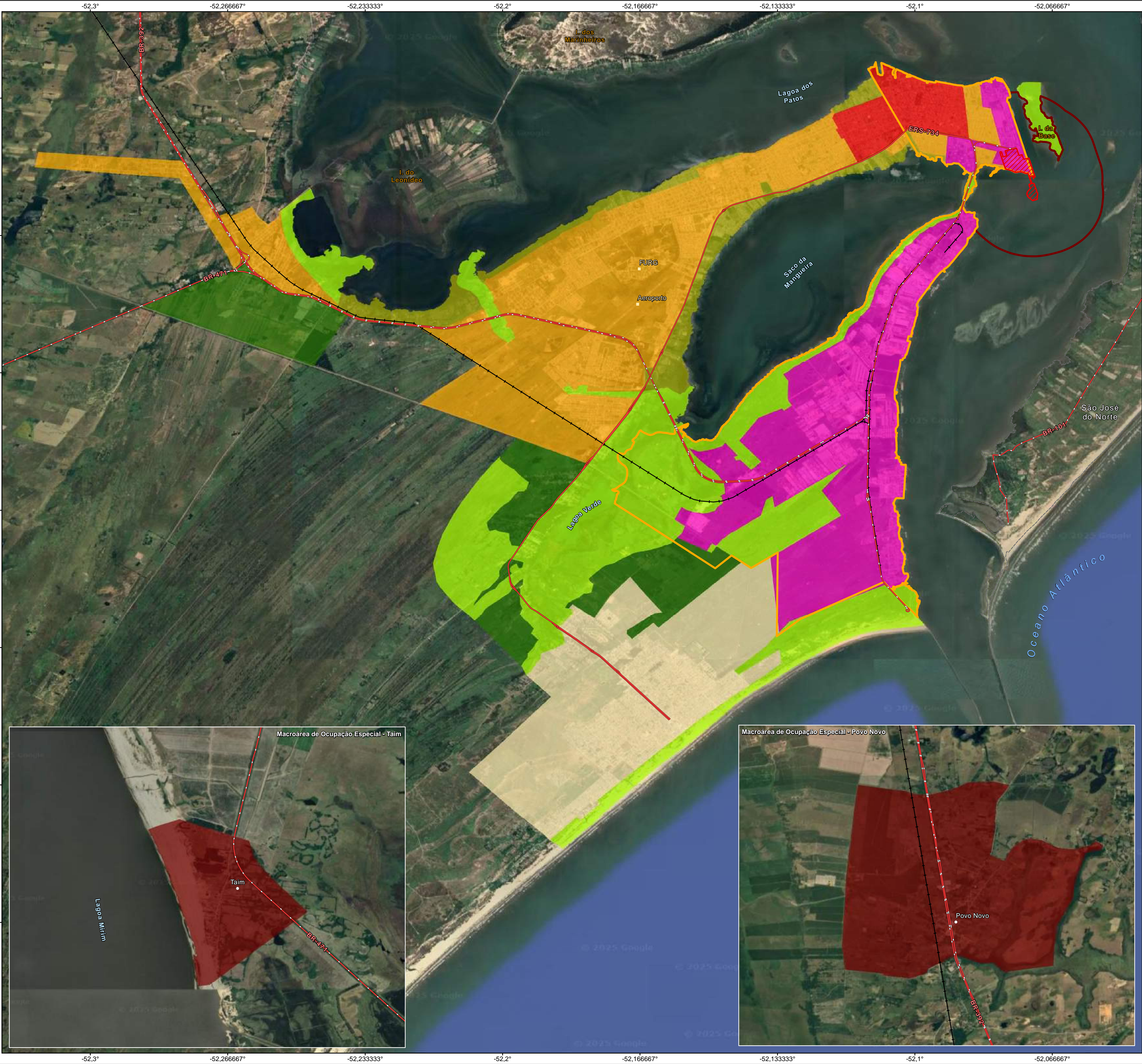

- Legenda**
- Ponto de Referência
 - Rodovia Federal
 - Rodovia Estadual
 - Ferrovia
 - Limite Municipal
 - Área Diretamente Afetada
 - Área de Influência Direta do Meio Socioeconômico - Meio Terrestre
 - Área de Influência Direta do Meio Socioeconômico - Meio Aquático

- Macroáreas**
- Macroárea de Consolidação da Estrutura Urbana
 - Macroárea Estruturação Costeira e Portuária
 - Macroárea Reestruturação e Qualificação Urbana
 - Macroárea Preservação do Ambiente Natural
 - Macroárea Qualificação Urbana do Cassino
 - Macroárea Recuperação Ambiental e Redução de Vulnerabilidade
 - Macroárea Desenvolvimento Urbano Controlado e Preservação dos Ecossistemas
 - Macroárea Ocupação Especial (Povo Novo e Taim)

Nota Explicativa I

Parâmetros Cartográficos:

Sistema de Coordenadas Geográficas
Graus Decimais
Datum Horizontal: SIRGAS2000

0 1 2 km

Nota Explicativa II

Fonte das Informações:

- Trecho de Drenagem, Rodovia, Limite Municipal: Base Cartográfica do Estado do RS, Escala: 1:25.000 - BCRS25, Versão 1.0 - 2018.
- Localidade e Divisão Estadual: Instituto Brasileiro de Geografia e Estatística (IBGE), 2018.
- Macroáreas: Plano Diretor de Desenvolvimento Integrado do Município do Rio Grande, Prefeitura Municipal do Rio Grande, 08/2021
- Áreas de Influência: Arvut Meio Ambiente, 07/04/2025.
- Imagem Base: Aplicativo Google Satellite.

Projeto: Estudo de Impacto Ambiental com Vistas à Obtenção de Licença Prévia de Eia/RIMA para Terminal Portuário Privado no Complexo Portuário do Rio Grande			Local: Rio Grande - RS
Título: Mapa de Macroáreas			
Responsável Técnico: Eng. Civ. Kayo C. F. Soares CREA/RS 225372	Elaborado por: Geógrafo Eduardo Farina CREA/RS 177016	Aprovado por: Bióloga Thaís Ascoli Morrete CRBio 110670/03D	Executora: ARVUT
Parâmetros Cartográficos: Ver nota explicativa I	Fonte de Dados: Ver nota explicativa II	Escala: 1:50.000	Prancha: 001/001 Data: maio/2025
Documento Digital: 241_EIA_SOCIO_AID_MACROAREAS_A1		Contratante: TERMINAL RIO GRANDE DO SUL S.A.	



Terminal Rio Grande do Sul S.A.

Anexo 11. Mapa dos principais pontos turísticos do Município do Rio Grande.



Localização

Legenda

Pontos Turísticos

Localidade

Rodovia Federal

Rodovia Estadual

Ferrovia

Limite Municipal

Área Diretamente Afetada

Área de Influência Indireta do Meio Socioeconômico - Meio Terrestre

Área de Influência Indireta do Meio Socioeconômico - Meio Aquático

Id	Nome	Latitude	Longitude
1	Parque Urbano do Bolaxa	-32,16273	-52,18753
2	Naufrágio do Navio Altair	-32,29207	-52,26006
3	Ilha dos Marinheiros	-32,00259	-52,15298
4	Praia do Cassino	-32,19028	-52,15975
5	Molhes da Barra	-32,17236	-52,08412
6	Praia da Capilha	-32,44843	-52,60433
7	Reserva Ecológica do Taim	-32,55035	-52,54119
8	Catedral de São Pedro	-32,03140	-52,09739
9	Museu Oceanográfico Eliézer de C. Rios	-32,02706	-52,10602
10	Paróquia Nossa Senhora do Carmo	-32,03182	-52,09286
11	Praça Xavier Ferreira	-32,03056	-52,09643
12	Eco-Museu da Ilha da Pólvora	-32,02179	-52,10486
13	Mercado Público Municipal de Rio Grande	-32,02981	-52,09636
14	Museu Histórico da Cidade de Rio Grande	-32,02989	-52,09474
15	Prédio da Alândega	-32,03084	-52,09477
16	Museu Náutico	-32,03018	-52,09133
17	Ilha da Pólvora	-32,01958	-52,10498
18	Praça Tamandaré	-32,03340	-52,09918
19	Sobrado dos Azulejos	-32,03178	-52,09022
20	Biblioteca Riograndense	-32,02992	-52,09737
21	Igreja do Salvador	-32,03541	-52,09896
22	Eco-museu da Picada	-31,98683	-52,25785
23	Teatro Municipal de Rio Grande	-32,03492	-52,10688
24	Museu Naval de Rio Grande	-32,03141	-52,08358
25	Edifício Wigg	-32,03188	-52,08943
26	Centro Municipal de Cultura	-32,03193	-52,08975
27	Praça 7 de Setembro	-32,03336	-52,09185
28	Antigo Quartel General	-32,03019	-52,09778
29	Doca do Mercado Municipal	-32,02945	-52,09638
30	Memorial Sport Club Rio Grande	-32,03212	-52,09242
31	Praça Marçílio Dias	-32,03501	-52,08837
32	Museu da Comunicação Rodolfo Martensen	-32,03288	-52,09379
33	Museu Sacro de Rio Grande	-32,03110	-52,09742

Nota Explicativa I

Parâmetros Cartográficos:

N

W

E

S

Sistema de Coordenadas Geográficas

Graus Decimais

Datum Horizontal: SIRGAS2000

0

2,5

5

km

Nota Explicativa II

Fonte das Informações:

- Trecho de Drenagem, Rodovia, Limite Municipal: Base Cartográfica do Estado do RS, Escala: 1:25.000 - BCRS25, Versão 1.0 - 2018.

- Localidade e Divisão Estadual: Instituto Brasileiro de Geografia e Estatística (IBGE), 2018.

- Pontos Turísticos: Arvut Meio Ambiente, 05/2025.

- Áreas de Influência: Arvut Meio Ambiente, 07/04/2025.

- Imagem Base: Aplicativo Google Satellite.

Projeto: Estudo de Impacto Ambiental com Vistas à Obtenção de Licença Prévia de Eia/Rima para Terminal Portuário Privado no Complexo Portuário do Rio Grande

Local: Rio Grande - RS

Título: Mapa de Área para Fins Turísticos, Prática de Atividades Recreativas e Beleza Cênica - Área de Influência Indireta para o Meio Socioeconômico

Responsável Técnico: Eng. Civ. Kayo C. F. Soares CREA/RS 225372

Elaborado por: Geógrafo Eduardo Farina CREA/RS 177016

Aprovado por: Bióloga Thaís Ascoli Morrete CRBio 110670/03D

Executora: ARVUT

Parâmetros Cartográficos: Ver nota explicativa I

Fonte de Dados: Ver nota explicativa II

Escala: 1:180.000

Prancha: 001/001

Data: maio/2025

Documento Digital: 241_EIA_SOCIO_AII_PONTOS_TURISTICOS_A1

Contratante: TERMINAL RIO GRANDE DO SUL S.A.



Terminal Rio Grande do Sul S.A.

Anexo 12. Mapa das Áreas de Exclusão de Pesca.

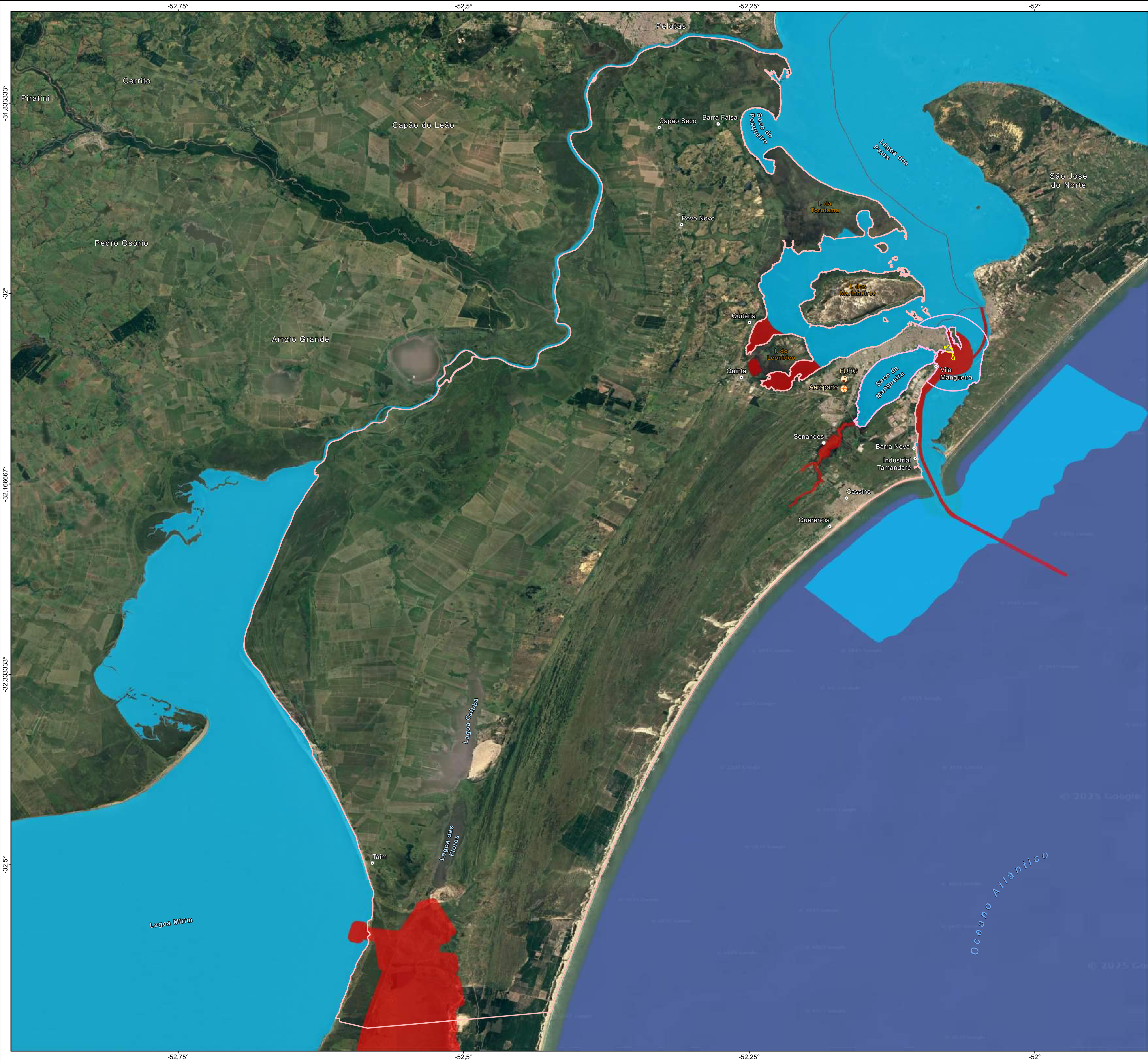

Localização

Legenda

- Localidade
- Limite Municipal
- Área Diretamente Afetada
- Área de Influência Indireta do Meio Socioeconômico - Meio Terrestre
- Área de Influência Indireta do Meio Socioeconômico - Meio Aquático
- Zona de Exclusão de Pesca
- Área de Pesca

Nota Explicativa I

Parâmetros Cartográficos:

Sistema de Coordenadas Geográficas
Graus Decimais
Datum Horizontal: SIRGAS2000

Nota Explicativa II

Fonte das Informações:

- Trecho de Drenagem, Rodovia, Limite Municipal: Base Cartográfica do Estado do RS, Escala: 1:25.000 - BCRS25, Versão 1.0 - 2018.
- Localidade e Divisão Estadual: Instituto Brasileiro de Geografia e Estatística (IBGE), 2018.
- Recursos Pesqueiros, Área de Pesca e Exclusão: Compilado de Informações - Atlas de Sensibilidade Ambiental ao Óleo da Baía Marítima de Pelotas, Cartas Táticas e Operacionais. 2010; Arvut Meio Ambiente, 05/2025; Gestão Compartilhada para a Pesca Artesanal: O Caso do Fórum da Lagoa dos Patos/RS, Liandra Caldasso, 2008; Cadastro Industrial/RS, Federação das Indústrias do Estado do Rio Grande do Sul (FIERGS), 1994/95; A Cultura da Pesca Artesanal de Bote na Comunidade da Barra em Rio Grande/RS, Gisele Santana, 2013.
- Áreas de Influência: Arvut Meio Ambiente, 07/04/2025.
- Imagem Base: Aplicativo Google Satellite.

Projeto: Estudo de Impacto Ambiental com Vistas à Obtenção de Licença Prévia de Eia/Rima para Terminal Portuário Privado no Complexo Portuário do Rio Grande

Local: Rio Grande - RS

Mapa de Zonas de Exclusão de Pesca

Responsável Técnico: Eng. Cív. Kayo C. F. Soares CREA/RS 225372	Elaborado por: Geógrafo Eduardo Farina CREA/RS 177016	Aprovado por: Bióloga Thaís Ascoli Morrete CRBio 110870/03D	Executora:
---	---	---	----------------

Parâmetros Cartográficos: Ver nota explicativa I

Fonte de Dados: Ver nota explicativa II

Escala: 1:180.000

Prancha: 001/001

Data: maio/2025

Contratante: TERMINAL RIO GRANDE DO SUL S.A.



Terminal Rio Grande do Sul S.A.

Anexo 13. Mapa das Áreas de Pesca.



Localização

Legenda

- Localidade
- Rodovia Federal
- Rodovia Estadual
- Ferrovia
- Limite Municipal
- Área Diretamente Afetada
- Área de Influência Indireta do Meio Socioeconômico - Meio Terrestre
- Área de Influência Indireta do Meio Socioeconômico - Meio Aquático
- Área de Pesca

Nota Explicativa I

Parâmetros Cartográficos:

Sistema de Coordenadas Geográficas
Graus Decimais
Datum Horizontal: SIRGAS2000

Nota Explicativa II

Fonte das Informações:

- Trecho de Drenagem, Rodovia, Limite Municipal: Base Cartográfica do Estado do RS, Escala: 1:25.000 - BCRS25, Versão 1.0 - 2018.
- Localidade e Divisão Estadual: Instituto Brasileiro de Geografia e Estatística (IBGE), 2018.
- Recursos Pesqueiros, Área de Pesca e Exclusão: Compilado de Informações - Atlas de Sensibilidade Ambiental ao Óleo da Baía Marítima de Pelotas, Cartas Táticas e Operacionais, 2010; Arvut Meio Ambiente, 05/2025; Gestão Compartilhada para a Pesca Artesanal: O Caso do Fórum da Lagoa dos Patos/RS, Liandra Caldasso, 2008; Cadastro Industrial/RS, Federação das Indústrias do Estado do Rio Grande do Sul (FIERGS), 1994/95; A Cultura da Pesca Artesanal de Bote na Comunidade da Barra em Rio Grande/RS, Gisele Santana, 2013.
- Áreas de Influência: Arvut Meio Ambiente, 07/04/2025.
- Imagem Base: Aplicativo Google Satellite.

Projeto: Estudo de Impacto Ambiental com Vistas à Obtenção de Licença Prévia de Eia/Rima para Terminal Portuário Privado no Complexo Portuário do Rio Grande

Local: Rio Grande - RS

Título: Mapa de Áreas Propícias para Pesca

Responsável Técnico:

Eng. Cív. Kayo C. F. Soares
CREA/RS 225372

Elaborado por:

Geógrafo Eduardo Farina
CREA/RS 177016

Aprovado por:

Bióloga Thaís Ascoli Morrete
CRBio 110670/03D

Executora:

Parâmetros Cartográficos: Ver nota explicativa I

Fonte de Dados: Ver nota explicativa II

Escala: 1:180.000

Prancha: 001/001

Data: maio/2025

Documento Digital: 241_EIA_SOCIO_Alti_AREA_PESCA_A1

Contratante: TERMINAL RIO GRANDE DO SUL S.A.

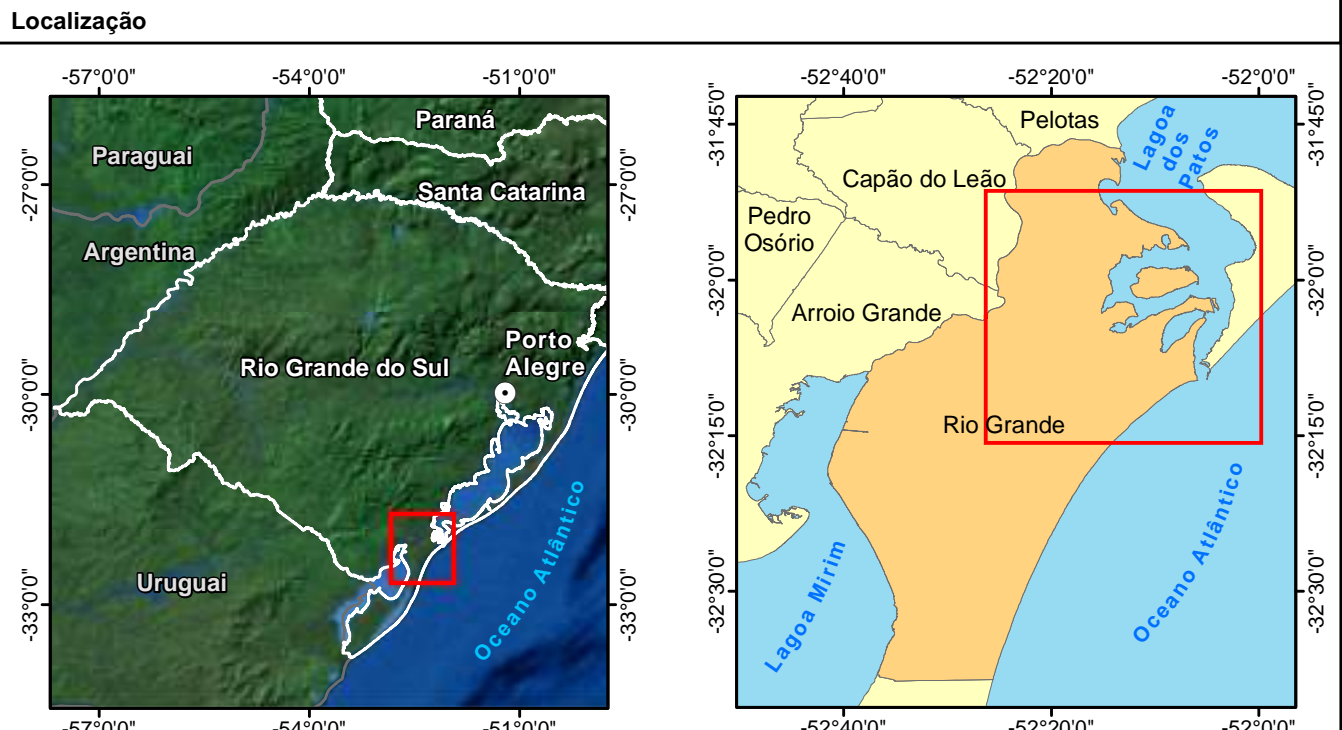

- Legenda**
- Aquicultura
 - Atracadouro
 - Atracadouro, Pier ou Terminal de Desembarque de Pescado
 - Comunidade Pesqueira
 - Concentração de Pescadores
 - Entidade Representativa de Pesca
 - Indústria Pesqueira
 - Marina / Iate Clube
 - Pesca Artesanal
 - Pesca Recreativa
 - Terminal Desembarque de Pescado
 - Rodovia Federal
 - Rodovia Estadual
 - Ferrovia
 - Limite Municipal
 - Área Diretamente Afetada
 - Área de Influência Direta do Meio Socioeconômico - Meio Terrestre
 - Área de Influência Direta do Meio Socioeconômico - Meio Aquático
 - Zona de Exclusão de Pesca
 - Área de Pesca

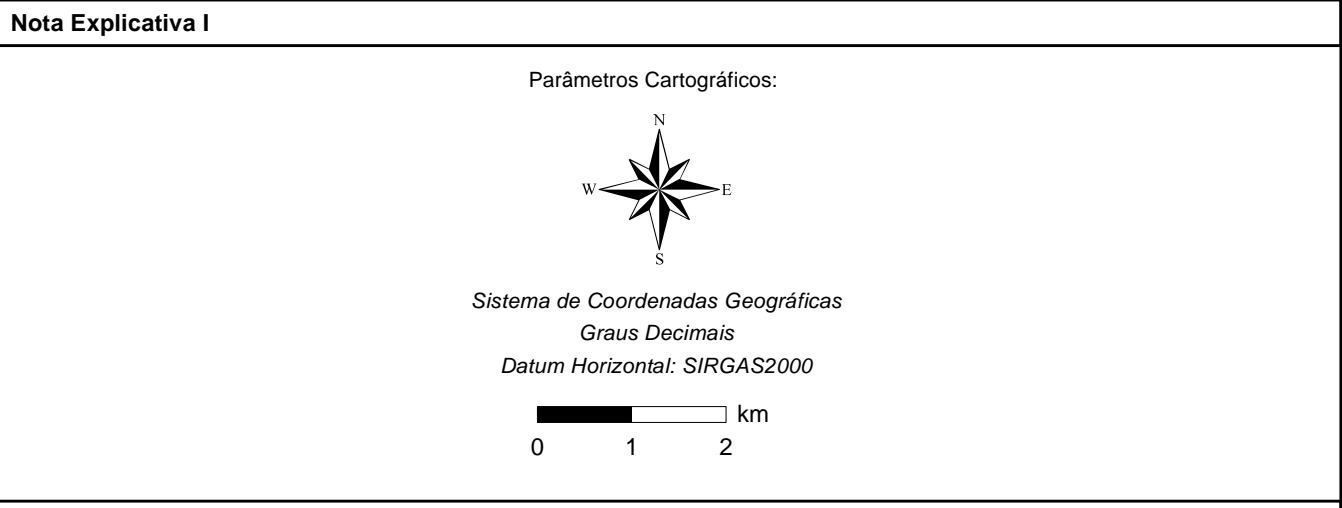

Nota Explicativa II

Fonte das Informações:

- Trecho de Drenagem, Rodovia, Limite Municipal: Base Cartográfica do Estado do RS, Escala: 1:25.000 - BCRS25, Versão 1.0 - 2018.
- Localidade e Divisão Estadual: Instituto Brasileiro de Geografia e Estatística (IBGE), 2018.
- Recursos Pesqueiros, Área de Pesca e Exclusão: Compilado de Informações - Atlas de Sensibilidade Ambiental ao Óleo da Baía Marítima de Pelotas, Cartas Táticas e Operacionais, 2010; Arvut Meio Ambiente, 05/2025; Gestão Compartilhada para a Pesca Artesanal: O Caso do Fórum da Lagoa dos Patos/RS, Liandra Caldas, 2008; Cadastro Industrial/RS, Federação das Indústrias do Estado do Rio Grande do Sul (FIERGS), 1994/95; A Cultura da Pesca Artesanal de Bote na Comunidade da Barra em Rio Grande/RS, Gisele Santana, 2013.
- Áreas de Influência: Arvut Meio Ambiente, 07/04/2025.
- Imagem Base: Aplicativo Google Satellite.

Projeto: Estudo de Impacto Ambiental com Vistas à Obtenção de Licença Prévia de Eia/RIMA para Terminal Portuário Privado no Complexo Portuário do Rio Grande			Local: Rio Grande - RS
Título: Mapa de Associações e Comunidades de Pescadores e Recursos Pesqueiros			
Responsável Técnico: Eng. Civ. Kayo C. F. Soares CREA/RS 225372	Elaborado por: Geógrafo Eduardo Farina CREA/RS 177016	Aprovado por: Bióloga Thaís Ascoli Morrete CRBio 110870/03D	Executor: ARVUT ENERGIA EM NOSSO AMBIENTE
Parâmetros Cartográficos: Ver nota explicativa I	Fonte de Dados: Ver nota explicativa II	Escala: 1:80.000	Prancha: 001/001 Data: maio/2025
Documento Digital: 241_EIA_SOCIO_AID_RECURSOS_PESQ_A1		Contratante: TERMINAL RIO GRANDE DO SUL S.A.	



Terminal Rio Grande do Sul S.A.

Anexo 14. Mapa de localização das comunidades indígenas e quilombola existentes no Município do Rio Grande.

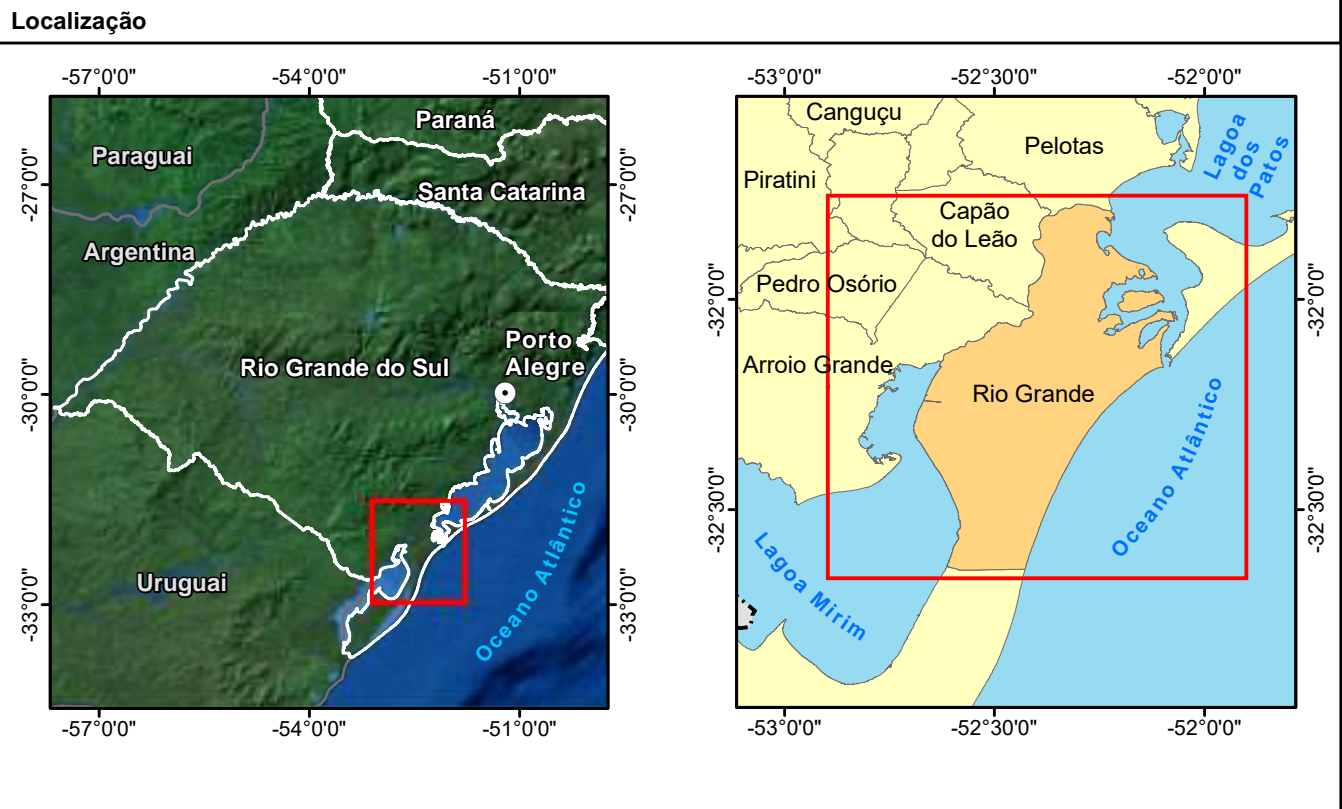

- Legenda**
- Comunidade Indígena Tekoá Para Rokê, Mbyá-Guarani
 - Comunidade Indígena Tekoá YYrembê, Mbyá-Guarani
 - Comunidade Indígena Êmã sí Goj Tahn, Kaingang
 - Comunidade Quilombola Macanudos
 - Localidade
 - Rodovia Federal
 - Rodovia Estadual
 - Ferrovia
 - Limite Municipal
 - Área Diretamente Afetada
 - Área de Influência Indireta do Meio Socioeconômico - Meio Terrestre
 - Área de Influência Indireta do Meio Socioeconômico - Meio Aquático

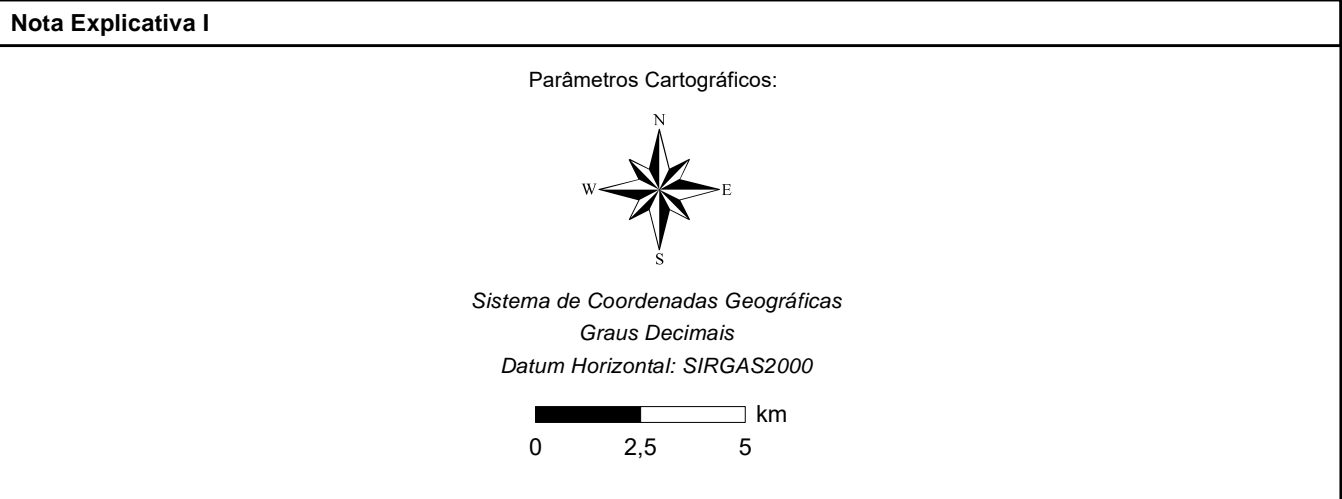

Nota Explicativa II

Fonte das Informações:

- Trecho de Drenagem, Rodovia, Limite Municipal: Base Cartográfica do Estado do RS, Escala: 1:25.000 - BCRS25, Versão 1.0 - 2018.
- Localidade e Divisão Estadual: Instituto Brasileiro de Geografia e Estatística (IBGE), 2018.
- Áreas de Influência: Arvut Meio Ambiente, 07/04/2025.
- Comunidade Indígenas e Quilombolas: Secretaria de Agricultura, Pecuária e Desenvolvimento Rural, Departamento de Desenvolvimento Agrário, Pesqueiro, Aquícola, Indígenas e Quilombolas. Of. 230/Ddapa/2022. 09/12/2022.
- Imagem Base: Aplicativo Google Satellite.

Projeto: Estudo de Impacto Ambiental com Vistas à Obtenção de Licença Prévia de Eia/Rima para Terminal Portuário Privado no Complexo Portuário do Rio Grande			Local: Rio Grande - RS
Título: Mapa de Comunidade Indígenas e Quilombolas			
Responsável Técnico: Eng. Cív. Kayo C. F. Soares CREA/RS 225372	Elaborado por: Geógrafo Eduardo Farina CREA/RS 177016	Aprovado por: Bióloga Thais Ascoli Morrete CRBio 110670/03D	Executora:
Parâmetros Cartográficos: Ver nota explicativa I	Fonte de Dados: Ver nota explicativa II	Escala: 1:180.000	Prancha: 001/001
Documento Digital: 241_EIA_SOCIO_Ali_COM_INDIG_QUIL_A1	Contratante: TERMINAL RIO GRANDE DO SUL S.A.	Data: maio/2025	



Terminal Rio Grande do Sul S.A.

Anexo 15. Mapa com a localização dos sítios arqueológicos existentes no Município do Rio Grande.



Localização

Legenda

Sítio Arqueológico

NAV Cama de Faquir

NAV Chata

NAV Pesca 1

NAV Santa Maria Maré

NM Altair

Localidade

Rodovia Federal

Rodovia Estadual

Ferrovia

Limite Municipal

Área Diretamente Afetada

Área de Influência Indireta do Meio Socioeconômico - Meio Terrestre

Área de Influência Indireta do Meio Socioeconômico - Meio Aquático

Nota Explicativa I

Parâmetros Cartográficos:

Sistema de Coordenadas Geográficas
Graus Decimais
Datum Horizontal: SIRGAS2000

Nota Explicativa II

Fonte das Informações:

- Trecho de Drenagem, Rodovia, Limite Municipal: Base Cartográfica do Estado do RS, Escala: 1:25.000 - BCERS25, Versão 1.0 - 2018.

- Localidade e Divisão Estadual: Instituto Brasileiro de Geografia e Estatística (IBGE), 2018.

- Áreas de Influência: Anvt Meio Ambiente, 07/04/2025.

- Dados Arqueológicos: Compilação de Dados: Instituto do Patrimônio Histórico e Artístico Nacional (Iphan), 04/2025; Freitas (2005);

- Localização dos Naufrágios: Torres, Rodrigo de Oliveira (2015). The Archaeology of Shore Stranded Shipwrecks of Southern Brazil. Doctoral dissertation, Texas A & M University.

- Imagem Base: Aplicativo Google Satellite.

Projeto:Estudo de Impacto Ambiental (EIA) e Relatório de Impacto Ambiental (RIMA)

Local:Rio Grande - RS

Título:Mapas de Sítios Arqueológicos e dos Naufrágios em Beira de Praia no Litoral do Município do Rio Grande

Responsável Técnico:Eng. Cív. Kayo C. F. Soares
CREA/RS 225372

Elaborado por:Geógrafo Eduardo Farina
CREA/RS 177016

Aprovado por:Bióloga Thais Ascoli Morrete
CRBio 110670/03D

Executora:

Parâmetros Cartográficos:Ver nota explicativa I

Fonte de Dados:Ver nota explicativa II

Escala:1:180.000

Prancha:001/001

Data:maio/2025

Documento Digital:241_EIA_SOCIO_Alt_ARQUEOL_A1

Contratante:TERMINAL RIO GRANDE DO SUL S.A.

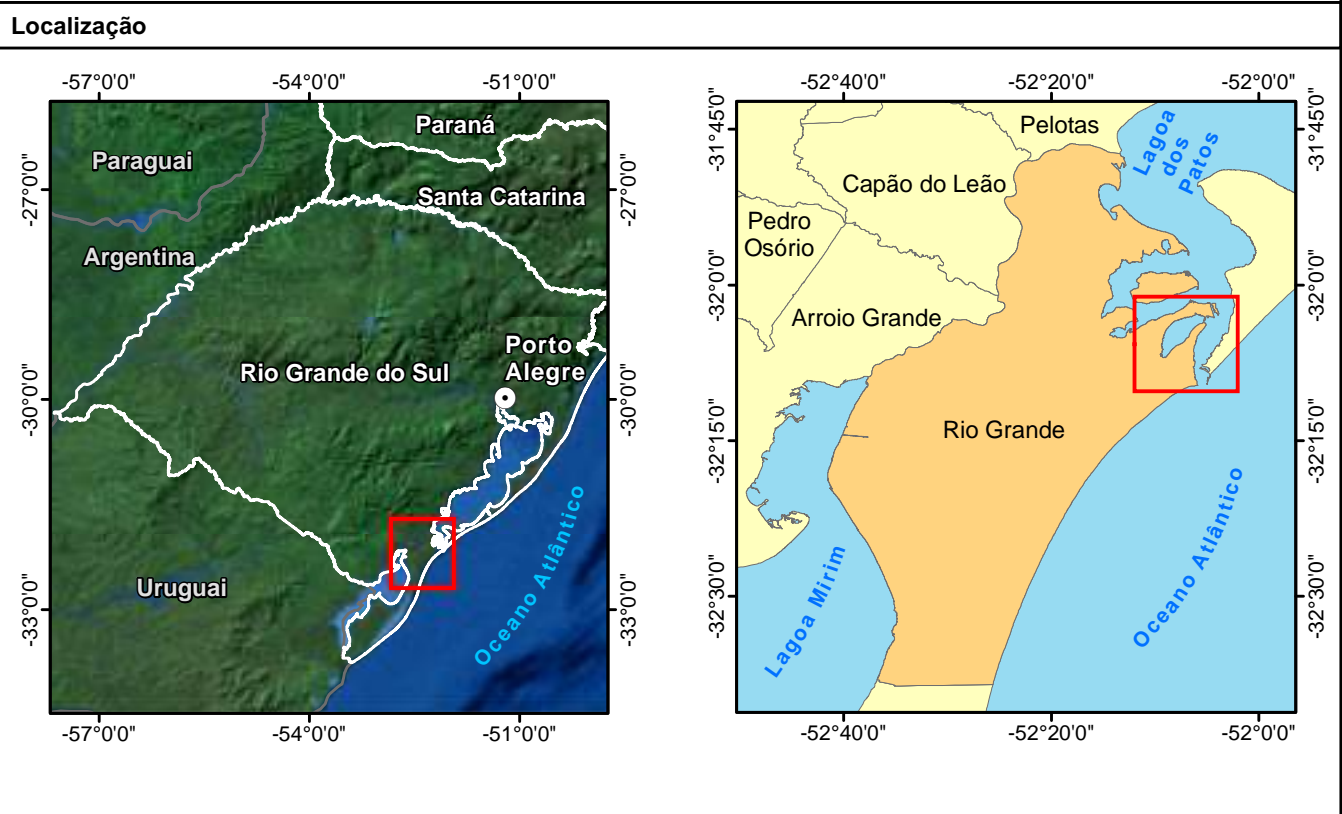

Legenda

- Sítio Arqueológico
- Ponto de Referência
- Bairro
- Rodovia Federal
- Rodovia Estadual
- Ferrovia
- Limite Municipal
- Área Diretamente Afetada
- Área de Influência Direta do Meio Socioeconômico - Meio Terrestre
- Área de Influência Direta do Meio Socioeconômico - Meio Aquático

Nota Explicativa I

Parâmetros Cartográficos:

Sistema de Coordenadas Geográficas
Graus Decimais
Datum Horizontal: SIRGAS2000
0 0,5 1 km

Nota Explicativa II

Fonte das Informações:

- Trecho de Drenagem, Rodovia, Limite Municipal: Base Cartográfica do Estado do RS, Escala: 1:25.000 - BCRS25, Versão 1.0 - 2018.
- Localidade e Divisão Estadual: Instituto Brasileiro de Geografia e Estatística (IBGE), 2018.
- Áreas de Influência: Arvut Meio Ambiente, 07/04/2025
- Dados Arqueológicos: Compilação de Dados: Instituto do Patrimônio Histórico e Artístico Nacional (Iphan), 04/2025; Freitas (2005).
- Imagem Base: Aplicativo Google Satellite.

Projeto: Estudo de Impacto Ambiental com Vistas à Obtenção de Licença Prévia de Eia/Rima para Terminal Portuário Privado no Complexo Portuário do Rio Grande			Local: Rio Grande - RS
Título: Mapa de Sítios Arqueológicos			
Responsável Técnico: Eng. Cív. Kayo C. F. Soares CREA/RS 225372	Elaborado por: Geógrafo Eduardo Farina CREA/RS 177016	Aprovado por: Bióloga Thais Ascoli Morrete CRBio 110870/03D	Executora:
Parâmetros Cartográficos: Ver nota explicativa I	Fonte de Dados: Ver nota explicativa II	Escala: 1:30.000	Prancha: 001/001
Documento Digital: 241_EIA_SOCIO_AID_ARQUEOL_A1		Contratante: TERMINAL RIO GRANDE DO SUL S.A.	Data: maio/2025



Terminal Rio Grande do Sul S.A.

Anexo 16. Sítios arqueológicos registrados no município do Rio Grande (Dados obtidos junto ao IPHAN/CNSA).

NOME	DESCRIÇÃO SUMÁRIA	ÁREA (m²)	UNIDADE MORFOLÓGICA - ÁGUA MAIS PRÓXIMA	PROPRIEDADE (USO DA TERRA)	ESTADO DE PRESERVAÇÃO	RELEVÂNCIA
RS-248	Sítio da primeira colonização da cidade do Rio Grande. Tradição Neobrasileira.	-	Planície costeira, de inundação.	Área pública	Entre 25 e 75%	-
RS-300	Cerrito com material cerâmico da tradição Vieira.	100	Planície costeira, de inundação.	Área privada	Entre 25 e 75%	-
RS-301	Cerrito com material cerâmico da tradição Vieira.	200	Planície costeira, de inundação.	Área privada	Entre 25 e 75%	-
RS-302	Cerrito com material cerâmico da tradição Vieira.	100	Planície costeira, de inundação.	Área privada	Menos de 25%	-
RS-303	Cerrito com material cerâmico das tradições Vieira e Tupi-Guarani.	3.200	Planície costeira, de inundação.	Área privada	Menos de 25%	-
RS-422	Cerrito conservado com material cerâmico das tradições Vieira.	484	Planície de inundação.	Área privada	Mais de 75%	-
RS-423	Cômodo de areia com material cerâmico das tradições Vieira.	544	Planície de inundação.	Área privada	-	-
RS-424	Sítio superficial com material cerâmico das tradições Vieira.	12	Planície de inundação.	Área privada	Menos de 25%	-
RS-425	Sítio superficial com material cerâmico das tradições Vieira.	300	Planície de inundação.	Área privada	Menos de 25%	-
RS-LS-1: Cordão 1	Sítio superficial com material cerâmico da tradição Neobrasileira, fase Monjolo.	-	Planície de inundação.	-	Entre 25 e 75%	-
RS-LS-2: Cordão 2	Sítio superficial com material cerâmico da tradição Neobrasileira, fase Monjolo.	-	Planície de inundação.	-	Entre 25 e 75%	-
RS-LS-3: Cordão 3	Sítio superficial com material cerâmico da tradição Neobrasileira, fase Monjolo.	-	Planície de inundação.	-	Entre 25 e 75%	-
RS-LS-4: Cordão 4	Sítio superficial com material cerâmico da tradição Vieira.	-	Planície de inundação.	-	Entre 25 e 75%	-



Terminal Rio Grande do Sul S.A.

NOME	DESCRIÇÃO SUMÁRIA	ÁREA (m²)	UNIDADE MORFOLÓGICA - ÁGUA MAIS PRÓXIMA	PROPRIEDADE (USO DA TERRA)	ESTADO DE PRESERVAÇÃO	RELEVÂNCIA
RS-LS-5: Cordão 5	Sítio superficial com material cerâmico da tradição Vieira.	-	Planície de inundação.	-	Entre 25 e 75%	-
RS-84: Vieira	Montículo com material cerâmico e lítico da tradição Vieira, com restos de peixes, carapaças de moluscos, objetos de metal europeu e sinais de habitação.	300	Planície de inundação – Vieira.	Área privada	Entre 25 e 75%	-
RS-85: Hidráulica do Rio Grande	Sítio superficial com material cerâmico indígena e europeu, louça esmaltada e porcelana chinesa e vidro, tijolos e telhas coloniais, lítico, hematita, ossos, cinzas e carvões. Terreno arenoso, duna. Tradição Neobrasileira.	-	Planície de inundação.	Área pública	Menos de 25%	-
RS-86: Morro Grande	Aterro com material cerâmico, ossos de animais e humanos. Tradição Vieira.	40	Planície de inundação.	Área pública (área devoluta, arbustiva de dunas)	Menos de 25%	-
RS-87: Oscar Mendes - Cômoros A	Sítio superficial com material cerâmico da tradição Vieira.	4.900	Planície de inundação, banhado.	Área privada	Entre 25 e 75%	-
RS-88: Oscar Mendes - Cômoros B	Sítio superficial com material cerâmico da tradição Vieira.	10.000	Planície de inundação, banhado.	Área privada (plantio, área devoluta)	Entre 25 e 75%	-
RS-89: Oscar Mendes - Cômoros C	Sítio superficial com material cerâmico da tradição Vieira.	625	Planície de inundação, banhado.	Área privada	Entre 25 e 75%	-
RS-90: João Serafim Miranda	Montículo com material cerâmico, ósseo, carvões, cinzas. Tradição Vieira.	-	Planície de inundação.	Área privada (plantio)	Menos de 25%	-
RS-91: Wilmar Rocha	Montículo de terra preta, circular, com material cerâmico, ósseo e cinzas. Tradição Vieira.	900	Planície	Área privada (plantio, área devoluta)	Mais de 75%	-
RS-92: Arco do Triunfo	Sítio superficial com material lítico lascado e cerâmico. Tradição Vieira.	900	Planície de inundação, banhado.	Área privada	Mais de 75%	-



Terminal Rio Grande do Sul S.A.

NOME	DESCRIÇÃO SUMÁRIA	ÁREA (m²)	UNIDADE MORFOLÓGICA - ÁGUA MAIS PRÓXIMA	PROPRIEDADE (USO DA TERRA)	ESTADO DE PRESERVAÇÃO	RELEVÂNCIA
RS-93: Casa Abandonada	Sítio superficial com material cerâmico. Tradições Vieira e Tupi- Guarani.	1.250	Planície de inundação, Lagoa Verde.	Área privada	Entre 25 e 75%	-
RS-246: Lacides Antunes Gonçalves	Sítio superficial com material cerâmico. Tradição Tupi-Guarani.	15.000	Planície de inundação.	Área privada (plantio e arbustivo)	Menos de 25%	-
RS-247: Pedro Ferreira	Sítio superficial com material lítico lascado, lítico polido e cerâmico. Tradição Vieira.	3.000	Planície de inundação (50 m).	Área privada (plantio e arbustivo)	Entre 25 e 75%	-
RS-249: Glycério Pires	Sítio superficial com material lítico lascado, lítico polido e cerâmico. Tradição Umbú.	-	Planície de inundação, banhado (50 m).	Área privada	-	-
RS-250A: José dos Santos Figueiredo	Sítio superficial com material lítico polido e cerâmico. Tradição Vieira.	2.650	Planície de inundação (400 m).	Área privada (plantio)	Entre 25 e 75%	-
RS-250B: José dos Santos Figueiredo	Sítio superficial com material lítico lascado, lítico polido e cerâmico. Tradição Vieira.	400	Planície de inundação (400 m).	Área privada (plantio)	Entre 25 e 75%	-
RS-251: João Branco Faria	Sítio superficial, com material cerâmico, sambaqui, berbigueiro, concheiro. Tradição Vieira.	4.800	Planície de inundação – Saco do Marinheiro (4.000 m).	Área privada (plantio)	Menos de 25%	-
RS-252: Pedro Barros	Sítio superficial, com material lítico lascado e cerâmico. Tradição Vieira.	3.249	Planície de inundação (500 m).	Área privada	Entre 25 e 75%	-
RS-256:Lauwson	Sítio superficial, com material lítico lascado e cerâmico. Tradição Tupi-Guarani.	225	Planície de inundação – Lagoa Caiubá (500 m).	Área privada	Entre 25 e 75%	-
RS-257: Roger Llopart e Mário Rodrigues	Sítio superficial, com material lítico cerâmico. Tradição Vieira.	80	Planície de inundação.	Área privada (gramíneas)	Entre 25 e 75%	-
RS-295: José Aníbal Abreu	Sítio superficial, com material cerâmico. Tradição Vieira.	1.200	Planície de inundação (500 m).	Área privada (pasto/gramínea)	Entre 25 e 75%	-
RS-296: Ulisses Miranda	Sítio superficial, com material lítico lascado e cerâmico. Tradição Umbú.	900	Planície de inundação – banhado (300 m).	Área privada (plantio)	Entre 25 e 75%	-



Terminal Rio Grande do Sul S.A.

NOME	DESCRIÇÃO SUMÁRIA	ÁREA (m²)	UNIDADE MORFOLÓGICA - ÁGUA MAIS PRÓXIMA	PROPRIEDADE (USO DA TERRA)	ESTADO DE PRESERVAÇÃO	RELEVÂNCIA
RS-297: Valpírio Mendes Borges	Sítio superficial, com material lítico lascado e cerâmico.	400	Planície de inundação – Lagoa dos Patos (1.000 m).	Área privada	Entre 25 e 75%	-
RS-298: Valpírio Mendes Borges	Sítio superficial, com material lítico lascado e cerâmico. Tradições Tupi-Guarani e Vieira.	2.500	Planície de inundação – Lagoa dos Patos (1.500 m).	Área privada	-	-
RS-299: Levi Magalhães	Sítio superficial, com material lítico lascado, lítico polido e cerâmico. Tradição Tupi-Guarani.	1.800	Planície de inundação – Lagoa dos Patos (800 m).	Área privada	Entre 25 e 75%	-
RS-304: Floriano Fonseca	Sítio de superfície sobre dunas com material cerâmico Guarani e Vieira e lítico.	2.400	Planície – Banhado Maçarico.	Área privada (área devoluta, arbustiva)	Entre 25 e 75%	-
RS-305: Floriano Fonseca	Sítio superficial com material lítico lascado e cerâmico Guarani e Vieira, e lítico.	25	Planície – Banhado Maçarico (100 m).	Área privada (área devoluta, arbustiva)	Mais de 75%	-
RS-306: Floriano Fonseca	Sítio superficial com material lítico lascado e cerâmica das tradições Vieira e Guarani.	100	Planície de inundação – Banhado Maçarico (100 m)	Área devoluta (arbustiva)	Mais de 75%	-
RS-401: Fazenda Sucessão Soares	Sítio superficial, com material lítico lascado, lítico polido e cerâmico. Tradição Vieira.	-	Planície de inundação.	Área privada (capoeira e pasto)	Entre 25 e 75%	-
RS-402: Fazenda Sucessão Soares	Sítio superficial, com material lítico lascado, lítico polido e cerâmico. Tradição Tupi-Guarani.	-	Planície de inundação – lagoa (10 m).	Área privada (gramíneas)	Entre 25 e 75%	-
RS-403: Fazenda Sucessão Soares	Sítio superficial, com material lítico lascado, lítico polido e cerâmico. Tradição Tupi-Guarani.	-	Planície de inundação – lagoa (10 m).	Área privada (gramíneas)	Entre 25 e 75%	-
RS-413: Marcelino do Amaral Brandão	Sítio superficial com material lítico lascado e cerâmico. Tradição Neobrasileira, fase Bojuru.	10.000	Planície de inundação – lagoa (50 m).	Área privada.	Entre 25 e 75%	-
RS-404: Pesqueiro	Sítio superficial com material lítico lascado e cerâmico. Tradição Tupi-Guarani.	-	Planície de inundação (100 m).	Área privada.	Entre 25 e 75%	-



Terminal Rio Grande do Sul S.A.

NOME	DESCRIÇÃO SUMÁRIA	ÁREA (m²)	UNIDADE MORFOLÓGICA - ÁGUA MAIS PRÓXIMA	PROPRIEDADE (USO DA TERRA)	ESTADO DE PRESERVAÇÃO	RELEVÂNCIA
RS-405: Palma	Sítio superficial com material lítico lascado e cerâmico. Tradição Vieira.	-	Planície de inundação (200 m).	Área privada (campo limpo).	Entre 25 e 75%	-
RS-414: Álvaro dos Santos Silva e Antônio Cruz	Sítio superficial com material lítico lascado e cerâmico. Tradições Vieira e Tupi-Guarani.	5.000	Planície de inundação – canal (150 m).	Área privada (plantio).	Entre 25 e 75%	-
RS-415: Álvaro Bastos	Sítio superficial com material lítico lascado, lítico polido e cerâmico. Tradição Vieira.	100	Planície de inundação – banhado (50 m).	Área privada (plantio).	Entre 25 e 75%	-
RS-416: Álvaro Bastos	Sítio superficial com material lítico lascado, lítico polido e cerâmico. Tradição Tupi-Guarani.	32.000	Planície de inundação – lagoa (200 m).	Área privada (arbustiva).	Entre 25 e 75%	-
RS-417: Fazenda José Lerchmann	Sítio superficial sobre a linha de dunas com material cerâmico e lítico polido, Tupi-Guarani.	12.000	Planície de inundação – vertentes (300 m).	Área devoluta (arbustiva).	Mais de 75%	-
RS-419: Fazenda Roger Llopart e Mário Rodrigues	Sítio superficial sobre dunas, com material lítico lascado, lítico polido e cerâmico, Tupi-Guarani e Vieira.		Planície de inundação.	Área privada (devoluta, arbustiva).	Menos de 25 %	-
RS-418: Corredor de Carreiros	Sítio superficial com cerâmica sobre sedimentação lacustre. Tradição Vieira.	600	Planície de inundação – Arroio Martins.	Área privada (devoluta, gramíneas)	Mais de 75%	-
Paulina Potanova	Sítio superficial com material cerâmico. Tradição Vieira.	-	Planície de costeira.	Área privada (plantio e gramíneas).	Entre 25 e 75%	-
José Pedro Lagemann	Sítio superficial com material arqueológico de matérias-primas variadas. Material lítico lascado e cerâmico.	-	Planície de costeira.	Área privada (devoluta).	Entre 25 e 75%	-
Sítio Arqueológico Engenho de Arroz	Sítio superficial semi-destruído pela construção de engenho de arroz, com material cerâmico, ósseo e malacológico.	-	Planície de costeira.	Área privada (atividade urbana).	Entre 25 e 75%	-
Abel Cravo	Sítio superficial parcialmente destruído com cerâmica indígena, louça europeia, ossos e material férreo.	-	Planície de costeira.	Área privada (devoluta).	Entre 25 e 75%	-
RS-001: Maria Soares	Sítio superficial com material lítico lascado e cerâmico. Tradição Tupi- Guarani.	11.000	Planície de inundação – lagoa.	Área privada (pasto).	-	-



Terminal Rio Grande do Sul S.A.

NOME	DESCRIÇÃO SUMÁRIA	ÁREA (m²)	UNIDADE MORFOLÓGICA - ÁGUA MAIS PRÓXIMA	PROPRIEDADE (USO DA TERRA)	ESTADO DE PRESERVAÇÃO	RELEVÂNCIA
RS-002	Sítio superficial com material cerâmico. Tradição Tupi-Guarani.	1.950	Planície de inundação.	Área privada (plantio, gramíneas e arbustos).	-	-
RS-005: Campos da Hidráulica	Sítio superficial com material cerâmico. Tradições Tupi-Guarani, Vieira e Neobrasileira.	5.000	Planície de inundação – Saco da Mangueira.	Área privada (atividade urbana).	-	-
RS-12: Edmar Mendes da Costa	Sítio superficial com material cerâmico. Tradições Tupi-Guarani e Vieira.	400	Planície de inundação – lagoa (30 m).	Área privada (gramíneas).	-	-
RS-15: Zogbi	Sítio superficial com material cerâmico. Tradição Vieira.	400	Planície de inundação – Arroio Vieira.	Área privada.	-	-
RS-16: Marias Soares	Sítio superficial.	2.400	Planície de inundação – Lagoa dos Patos (190 m) Bacia Litoral Sul.	Área privada (pasto e gramíneas).	-	-
RS-17: Maria Soares	Sítio superficial com material lítico cerâmico. Tradição Vieira.	600	Planície de inundação – Lagoa dos Patos (250 m). Bacia Litoral Sul.	Área privada (pasto e gramíneas).	-	-
RS-18: Maria Soares	Sítio superficial com material cerâmico. Tradições Tupi-Guarani e Vieira.	109	Planície de inundação – Lagoa dos Patos. Bacia Litoral Sul.	Área privada (pasto e gramíneas).	-	-
RS-19: Maria Soares	Sítio superficial com material cerâmico. Tradições Tupi-Guarani e Vieira.	120	Planície de inundação – Lagoa dos Patos (150 m). Bacia Litoral Sul.	Área privada (arbustos).	-	-
RS-20: José Aníbal Abreu	Sítio superficial com material cerâmico. Tradições Tupi-Guarani e Vieira.	1.200	Planície de inundação – lagoa (500 m). Bacia Litoral Sul.	Área privada (pasto e plantio).	-	-
RS-21: Oscar Abreu	Sítio superficial com material cerâmico. Tradições Tupi-Guarani e Vieira.	1.200	Planície de inundação – lagoa (200 m). Bacia Litoral Sul.	Área privada (plantio).	-	-



Terminal Rio Grande do Sul S.A.

NOME	DESCRIÇÃO SUMÁRIA	ÁREA (m²)	UNIDADE MORFOLÓGICA - ÁGUA MAIS PRÓXIMA	PROPRIEDADE (USO DA TERRA)	ESTADO DE PRESERVAÇÃO	RELEVÂNCIA
RS-22: Valpério Mendes Borges	Sítio superficial com material cerâmico. Tradições Tupi-Guarani e Vieira.	250	Planície de inundação – Bacia Litoral Sul.	Área privada (pasto e gramíneas).	-	-
RS-23: Valpério Mendes Borges	Sítio superficial com material cerâmico. Tradições Tupi-Guarani, Vieira e Neobrasileira.	900	Planície de inundação – fonte (300 m). Bacia Litoral Sul.	Área privada (gramíneas).	-	-
RS-24: Levi Magalhães	Sítio superficial com material cerâmico. Tradições Tupi-Guarani e Vieira.	200	Planície de inundação – Lagoa dos Patos (200 m). Bacia Litoral Sul.	Área privada (arbustiva).	-	-
RS-25: Fuad Nader	Sítio superficial com material cerâmico.	100	Planície de inundação. Bacia Litoral Sul.	Área privada (bosque).	-	-
RS-26: Fuad Nader	Sítio superficial com material cerâmico.	150	Planície de inundação. Bacia Litoral Sul.	Área privada (gramíneas).	-	-
RS-27: José dos Santos	Sítio superficial com material cerâmico.	100	Planície de inundação – Lagoa dos Patos. Bacia Litoral Sul.	Área privada (plantio).	-	-
RS-28: João Antunes	Sítio superficial com material cerâmico. Tradição Vieira.	1.600	Planície de inundação – Arroio Arraial. Bacia Litoral Sul.	Área privada (arbustiva).	-	-
RS-29: Floriano Paixão	Sítio superficial com material cerâmico. Tradições Tupi-Guarani e Vieira.	2.400	Planície de inundação – Banhado do Maçarico. Bacia Litoral Sul.	Área privada (pasto, arbustiva e gramíneas).	-	-
RS-30: Floriano Fonseca Peixoto	-	25	Planície de inundação – Banhado do Maçarico. Bacia Litoral Sul.	Área privada (pasto e gramíneas).	-	-
RS-31: Floriano Fonseca Peixoto	Sítio superficial com material cerâmico. Tradições Tupi-Guarani e Vieira.	120	Planície de inundação – Banhado do Maçarico. Bacia Litoral Sul.	Área privada (pasto e gramíneas).	-	-



Terminal Rio Grande do Sul S.A.

NOME	DESCRIÇÃO SUMÁRIA	ÁREA (m²)	UNIDADE MORFOLÓGICA - ÁGUA MAIS PRÓXIMA	PROPRIEDADE (USO DA TERRA)	ESTADO DE PRESERVAÇÃO	RELEVÂNCIA
RS-32: Marcolino do Amaral Brancão	Sítio superficial com material cerâmico. Tradições Tupi-Guarani, Vieira e Neobrasileira.	5.000	Planície de inundação – banhado (200 m). Bacia Litoral Sul.	Área privada (pasto).	-	-
RS-34: Alvaro Bastos	Sítio superficial com material cerâmico. Tradição Vieira.	3.850	Planície de inundação – banhado. Bacia Litoral Sul.	Área privada (atividade urbana).	-	-
RS-35: Alvaro Bastos	Sítio superficial com material cerâmico. Tradição Tupi-Guarani.	220	Planície de inundação – banhado. Bacia Litoral Sul.	Área privada (gramíneas).	-	-
RS-36: José Lerchmann	Sítio superficial com material cerâmico. Tradição Tupi-Guarani.	15.000	Planície de inundação – vertentes (200 m). Bacia Litoral Sul.	Área privada.	-	-
RS-37: Pedro Velasques	Sítio superficial com material cerâmico. Tradição Vieira.	200	Planície de inundação. Bacia Litoral Sul.	Área privada.	-	-
RS-38: Roger Llopart	Sítio superficial com material cerâmico. Tradições Tupi-Guarani e Vieira.	10.000	Planície de inundação – banhado. Bacia Litoral Sul.	Área privada (pasto e arbórea).	-	-
RS-39: Justiniano Nunes/Albino L.F	Sítio superficial com material cerâmico. Tradições Tupi-Guarani e Vieira.	10.000	Planície de inundação – Saco Mineiro (150 m). Bacia Litoral Sul.	Área privada (plantio).	-	-
RS-40: Negrinha	Sítio superficial com material cerâmico. Tradição Vieira.	600	Planície de inundação – Lagoa dos Patos (300 m). Bacia Litoral Sul.	Área privada (pasto).	-	-
RS-41: Negrinha	Sítio superficial com material cerâmico. Tradição Vieira.	600	Planície de inundação – Lagoa dos Patos (350 m). Bacia Litoral Sul.	Área privada (pasto, plantio e arbustiva).	-	-



Terminal Rio Grande do Sul S.A.

NOME	DESCRIÇÃO SUMÁRIA	ÁREA (m ²)	UNIDADE MORFOLÓGICA - ÁGUA MAIS PRÓXIMA	PROPRIEDADE (USO DA TERRA)	ESTADO DE PRESERVAÇÃO	RELEVÂNCIA
RS-42: Jaci Luís Teixeira	Sítio superficial com material cerâmico. Tradição Vieira.	2.500	Planície de inundação – Lagoa dos Patos (300 m). Bacia Litoral Sul.	Área privada (atividade urbana).	-	-
RS-43: Rosalvo Costa	Sítio superficial com material cerâmico. Tradição Vieira.	1.200	Planície de inundação – Lagoa dos Patos (200 m). Bacia Litoral Sul.	Área privada.	-	-
RS-44: Alberto Tavares Pereira	Sítio superficial com material cerâmico. Tradições Tupi- Guarani e Vieira.	1.200	Planície de inundação – represa (60 m). Bacia Litoral Sul.	Área privada (pasto).	-	-
RS-45: Nair Vieira	Sítio superficial com material cerâmico. Tradição Vieira.	2.000	Planície de inundação – canal (60 m). Bacia Litoral Sul.	Área privada (plantio).	-	-
RS-46: Nair Vieira	Sítio superficial com material cerâmico. Tradições Tupi- Guarani e Vieira.	1.200	Planície de inundação – Lagoa dos Patos. Bacia Litoral Sul.	Área privada (plantio).	-	-
RS-47	Sítio superficial com material cerâmico. Tradição Vieira.	600	Planície de inundação – vertentes (150 m). Bacia Litoral Sul.	Área privada (pasto e plantio).	-	-
RS-48: Oscar Mendes	Sítio superficial com material cerâmico. Tradição Vieira.	676	Planície de inundação – vertentes. Bacia Litoral Sul.	Área privada (pasto e gramíneas).	-	-
RS-49: Oscar Mendes	Sítio superficial com material cerâmico. Tradição Vieira.	12.000	Planície de inundação – vertentes. Bacia Litoral Sul.	Área privada (atividade urbana e pasto).	-	-
RS-50: Oscar Mendes	Sítio superficial com material cerâmico. Tradição Vieira.	1.600	Planície de inundação. Bacia Litoral Sul.	Área privada (plantio).	-	-



Terminal Rio Grande do Sul S.A.

NOME	DESCRIÇÃO SUMÁRIA	ÁREA (m²)	UNIDADE MORFOLÓGICA - ÁGUA MAIS PRÓXIMA	PROPRIEDADE (USO DA TERRA)	ESTADO DE PRESERVAÇÃO	RELEVÂNCIA
RS-51: Lagoa das Flores	Sítio superficial com material cerâmico. Tradição Vieira.	20	Planície de inundação – Lagoa das Flores. Bacia Litoral Sul.	Área privada.	-	-
RS-52: Quitério Pereira	Sítio superficial com material cerâmico. Tradições Tupi-Guarani e Vieira.	1.200	Planície de inundação – vertentes. Bacia Litoral Sul.	Área privada (pasto).	-	-
RS-53: Mário Terra	Sítio superficial com material cerâmico. Tradição Vieira.	400	Planície de inundação – vertentes (100 m). Bacia Litoral Sul.	Área privada (pasto).	-	-
RS-54: Nelson Reis de Oliveira	Sítio superficial com material cerâmico. Tradições Tupi-Guarani e Vieira.	1.700	Planície de inundação – Arroio Martins. Bacia Litoral Sul.	Área privada (pasto).	-	-
RS-55: Maria Soares	Sítio superficial com material cerâmico. Tradição Vieira.	2.600	Planície de inundação – lagoa (100 m). Bacia Litoral Sul.	Área privada (pasto).	-	-
Sítio do Dique Seco	Sítio histórico, forte ou fortificação, localizado à beira da Barra de Rio Grande, dentro do terreno destinado à construção do dique seco do Estaleiro de Rio Grande.	38.000	Planície de inundação – Canal da Barra – Lagoa dos Patos.	Área de construção do estaleiro. Rasteira e arbustiva.	-	-
Quitéria Barreira 3 - 01	O sítio localiza-se em local erodido sobre dunas, a 500 m da estrada RG- 460, sobre a barreira 3, foi observada a presença de fragmentos de cerâmica pré-colonial. Tradições Tupi-Guarani e Vieira.	900	Planície – Saco do Arraial (500 m). Bacia Laguna dos Patos.	Área devoluta.	Menos de 25%	-
Quitéria Barreira 3 - 02	O sítio localiza-se em local erodido sobre dunas, a 300 m da estrada RG - 460, sobre a barreira 3. Presença de fragmentos de cerâmica pré-colonial e de uma fogueira. Tradições Tupi-Guarani e Vieira.	2.430	Planície – Saco do Arraial – 600 m. Bacia Laguna dos Patos.	Área devoluta.	Mais de 75%	-



Terminal Rio Grande do Sul S.A.

NOME	DESCRIÇÃO SUMÁRIA	ÁREA (m²)	UNIDADE MORFOLÓGICA - ÁGUA MAIS PRÓXIMA	PROPRIEDADE (USO DA TERRA)	ESTADO DE PRESERVAÇÃO	RELEVÂNCIA
Quitéria Barreira 3 - 03	O sítio localiza-se num local erodido sobre dunas, distando 300m da estrada RG- 460, sobre a barreira 3, foi observada a presença de fragmentos de cerâmica pré-colonial. Tradição Tupi-Guarani.	240	Planície – Saco do Arraial (600 m). Bacia Laguna dos Patos.	Área devoluta.	Entre 25 e 75%	-
Quitéria Barreira 3 - 04	O sítio localiza-se num local erodido sobre dunas, distando 250m da estrada RG- 460, sobre a barreira 3, foi observada a presença de fragmentos de cerâmica pré-colonial. Tradição Tupi-Guarani.	300	Planície – Saco do Arraial (600 m). Bacia Laguna dos Patos.	Área devoluta (gramíneas e arbustiva).	Entre 25 e 75%	-
Praça 7 de Setembro	Sítio Arqueológico histórico, localizado nas proximidades da escola Juvenal Muller e Igreja Nossa Senhora da Conceição.	500	Laguna dos Patos (250 m). Bacia Laguna dos Patos.	Praça pública.	Entre 25 e 75%	-
Valdir Texeira Machado	O sítio encontra-se a 800m da Barra Falsa e 1500m da Laguna dos Patos, localiza-se no 3º Distrito de Rio Grande (Povo Novo) e dista cerca de 8,5 km da BR-392 na direção leste. Tradições Umbú, Vieira e Tupi-Guarani.	3.456	Planície de inundação – Laguna dos Patos (50 m) Rio São Gonçalo. Bacia Lagoa Mirim.	Área privada (banhado).	Entre 25 e 75%	-
RS-LS: 03 Vila do Taim	Sítio junto ao povoado com características históricas. Sítio superficial com material lítico lascado e cerâmico da tradição Ibero-indígena.	1.500	Planície – lagoa (150 m). Bacia Laguna dos Patos.	Área pública (pasto, rasteira e arbustiva)	Entre 25 e 75%	-
Mata dos Cocos	O sítio é um sambaqui-cerrito que se eleva a uns 3m dos banhados ao norte e oeste, nas outras direções existe reflorestamento de eucalipto e pinus. Material cerâmico da tradição Vieira.	225	Banhado (100 m). Bacia Banhado do Taim.	Área privada (atividade urbana, gramíneas com árvores formando capão).	Menos de 25 %	-
Fernando Correia Fonseca "A"	Sítio cerrito com uma casa construída em cima. A referida casa localiza-se na extremidade nordeste. Material cerâmico da tradição Vieira.	2.250	Planície de inundação – Sanga – Canal São Gonçalo. Bacia Lagoa Mirim.	Área privada (construção de residência, vegetação rasteira e de banhado e árvores isoladas).	Entre 25 e 75%	-



Terminal Rio Grande do Sul S.A.

NOME	DESCRIÇÃO SUMÁRIA	ÁREA (m²)	UNIDADE MORFOLÓGICA - ÁGUA MAIS PRÓXIMA	PROPRIEDADE (USO DA TERRA)	ESTADO DE PRESERVAÇÃO	RELEVÂNCIA
Fernando Correia Fonseca "B"	Sítio cerrito destruído devido à construção de um caminho. Material cerâmico da tradição Vieira.	1.620	Planície de inundação – sanga – Canal São Gonçalo. Bacia Lagoa Mirim.	Estrada que leva à casa (vegetação rasteira, corticeiras, salsa, chorão isoladas).	Menos de 25 %	-
Quitério Pereira	O sítio localiza-se a 1200m à oeste da Estação Ecológica do Taim. Apresenta-se sobre duna erodida. Material lítico lascado e cerâmico. Tradições Vieira e Ibero-indígena.	40.000	Planície de inundação – banhado ou sanga (150 m) Canal São Gonçalo. Bacia Lagoa Mirim.	Área privada (gramíneas).	Menos de 25 %	-
Caçapava	O sítio num areal a 1000 m da Estação Ecológica do Taim. Material lítico lascado e cerâmico. Tradições Vieira e vestígios Umbú.	90	Banhado e lagoa (200 m). Bacia Lagoas Costeiras.	Área pública (devoluta, vegetação rasteira).	Menos de 25 %	-
Pedro Vargas	O material é encontrado em pequenas concentrações a 1000m a nordeste da casa, existe uma concentração de cerâmica Vieira e a 100m adiante, em cima de uma elevação existe uma outra concentração. Material cerâmico da tradição Vieira.	2.500	Planície de inundação – lagoa (200 m) Canal São Gonçalo. Bacia Lagoa Mirim.	Vegetação rasteira com grandes vazios nos arredores.	Entre 25 e 75%	-
Fazenda Santa Marta	O sítio encontra-se entre umas figueiras e é caracterizado por ser histórico	2.500	Planície de inundação – Lagoa Mangueira (50 m).	Área privada (construção de residência, vegetação rasteira e de banhado).	Entre 25 e 75%	-
Taim II	O sítio localiza-se perto do Canal Aguirre, a 500m ao sul do sítio denominado Vila do Taim. Material cerâmico da tradição Vieira.	50	Planície – Lagoa Mirim (70 m). Bacia Lagoa Mirim.	Área pública (via pública, vegetação rasteira e de arbustiva).	Entre 25 e 75%	-
Grupo Granja 4 Irmãos "A"	Sítio encontra-se paralelo ao Canal de São Gonçalo (leste - oeste) e está destruído. Foi retirada a camada ou ocupação para sedimentar caminhos. Material cerâmico da tradição Vieira.	1.148	Planície de inundação – Canal São Gonçalo. Bacia Lagoa Mirim.	Área privada (estrutura de fazenda, árvores e arbustos, gramíneas e vegetação de banhado).	Menos de 25 %	-



Terminal Rio Grande do Sul S.A.

NOME	DESCRIÇÃO SUMÁRIA	ÁREA (m²)	UNIDADE MORFOLÓGICA - ÁGUA MAIS PRÓXIMA	PROPRIEDADE (USO DA TERRA)	ESTADO DE PRESERVAÇÃO	RELEVÂNCIA
Grupo Granja 4 Irmãos "B"	O sítio é um cerrito destruído pela construção da taipa. Pode ser reconhecido pela grande quantidade de conchas encontradas no local. Material cerâmico da tradição Vieira.	250	Planície de inundação – Canal São Gonçalo. Bacia Lagoa Mirim.	Área privada (construção de taipa, vegetação rasteira, gramíneas e de banhado).	Menos de 25 %	-
Lagoa do Nicolau 1	O sítio está localizado próximo à Lagoa do Nicolau na região da Lagoa Mirim. Material lítico polido e cerâmico da tradição Vieira.	154	Planície de inundação – lagoa e arroio. Bacia Lagoa Mirim.	Área privada (devoluta, vegetação rasteira e capões nas proximidades).	Entre 25 e 75%	-
Taim III	O sítio localiza-se perto do Canal Aguirre, a 500m ao sul do sítio denominado Vila do Taim.	50	Planície – Lagoa Mirim (70 m). Bacia Lagoa Mirim.	Área pública (vegetação rasteira e arbustiva).	Entre 25 e 75%	-
Povo Novo 01	Sítio arqueológico multicomponencial com ocorrência de vestígios cerâmicos, vidros louça e objetos de ferro.	2100	Planície de inundação - Canal São Gonçalo (2.730 m).	Área privada (devoluta, Floresta estacional)	Entre 25 e 75%	Média
Fernando Lopes	O sítio Fernando Lopes é um sítio Lito-Cerâmico e Histórico a céu aberto, implantado sob a coordenada UTM 22 J 379591 6459724, localizado no município de Rio Grande - RS, na fazenda do Sr. Fernando Lopes Pedone.	-	Planície de inundação	Área privada (pasto).	Entre 25 e 75%	Média
Manuel	O sítio Manoel é um sítio Cerâmico a céu aberto, localizado no município de Rio Grande - RS na fazenda do Sr. Manuel Clotino da Silva, sob a coordenada UTM 22 J 378505 6461681.	-	Planície de inundação	Área privada (pasto).	Entre 25 e 75%	Média
Oliveiras	O sítio Oliveiras é um sítio Lito-Cerâmico e Histórico a céu aberto, localizado nas terras do Sr. Valdir J. Saraiva, no município de Rio Grande - RS, sob a coordenada UTM 22 J 375858 6470485.	-	-	Área privada (pasto).	Entre 25 e 75%	Média
Três Flecha	O sítio Três Flechas é um sítio lítico a céu aberto, localizado no município de Rio Grande - RS, na fazenda do Sr. Ailsom Rodrigues Chin e do Sr. Alfredo dos Santos Nogueira, sob as coordenadas UTM 22 J 379980 6463838.	-	-	Área privada (pasto).	Mais de 75%	Média



Terminal Rio Grande do Sul S.A.

NOME	DESCRIÇÃO SUMÁRIA	ÁREA (m²)	UNIDADE MORFOLÓGICA - ÁGUA MAIS PRÓXIMA	PROPRIEDADE (USO DA TERRA)	ESTADO DE PRESERVAÇÃO	RELEVÂNCIA
Placidino	O sítio Placidino é um sítio Lito-cerâmico céu aberto, localizado no município de Rio Grande - RS, na fazenda do Sr. Placidino Silveira Azevedo, sob as coordenadas UTM 22 J 377149 6470655.	-	-	Área privada (pasto).	Mais de 75%	Média
Telmo	O sítio Telmo é um sítio cerâmico céu aberto, localizado no município de Rio Grande - RS, na fazenda do Sr. Telmo Silvio Guineper, sob a coordenada UTM 22 J 379168 6473747.	-	Planície de inundação	Área privada (pasto).	Entre 25 e 75%	Média
Telmo 2	O sítio Telmo 2 é um sítio Lito-cerâmico e Histórico a céu aberto, localizado no município de Rio Grande - RS, na fazenda do Sr. Telmo Silvio Guineper, sob as coordenadas UTM 22 J 379521 6474478.	-	-	Área privada (pasto).	Entre 25 e 75%	Média
Marcelino	O sítio Marcelino é um sítio multicomponencial a céu aberto, localizado no município de Rio Grande - RS, na fazenda do Sr. Marcelino Mendes, sob a coordenada UTM 22 J 0376693 6472773.	-	-	Área privada (pasto).	Entre 25 e 75%	Média
Poste Torto	O sítio Poste Torto se caracteriza por ser um sítio cerâmico a céu aberto, localizado no município de Rio Grande -RS, no Km 18.600 da rodovia BR 392, sob as coordenadas UTM 22 H 387885 6449281 e 22 H 388122 6449218.	-	Planície de inundação	Área privada (pasto).	Entre 25 e 75%	Média
Do Siri	O sítio Do Siri caracterizado pela presença de material cerâmico pré-colonial. Está localizado no município de Rio Grande - RS, sob as coordenadas UTM 22 H 386088 6449254 e 22 H 385799 6449166.	-	Planície de inundação	Área privada (pasto).	Entre 25 e 75%	Média
Banhado 25	O sítio Banhado 25 se caracteriza por ser um sítio histórico a céu aberto, localizado no município de Rio Grande, no estado do Rio Grande do Sul, no KM 36.500 da rodovia BR 392, sob a coordenada UTM 22 J 377855 6460303.	-	Planície de inundação	Área privada (pasto).	Entre 25 e 75%	Média



Terminal Rio Grande do Sul S.A.

NOME	DESCRIÇÃO SUMÁRIA	ÁREA (m²)	UNIDADE MORFOLÓGICA - ÁGUA MAIS PRÓXIMA	PROPRIEDADE (USO DA TERRA)	ESTADO DE PRESERVAÇÃO	RELEVÂNCIA
Banho do Gado	O sítio Banho do Gado se caracteriza por ser um sítio histórico a céu aberto localizado no município de Rio Grande - RS, no KM 12.800 da rodovia BR 392, sob as coordenadas UTM 22 H 391421 6445188 e 22 H 391831 6445016.	-	Planície de inundação	Área privada (pasto).	Entre 25 e 75%	-
Sítio das Flores	O sítio das Flores se caracteriza pela presença de material histórico colonial. Está localizado no município de Rio Grande - RS, Sob as coordenadas UTM 22 H 388213 6449195 e 22 H 388450 6449135.	-	Planície de inundação	Área privada (pasto).	Entre 25 e 75%	Média
jardim do sol	Sítio constituído por acúmulo de vestígios ósseos dentários	-	Planície - Arroio Vieira (190 m).	Área privada (devoluta)	Entre 25 e 75%	Média
Sítio Mujica	Sítio guarani sobre duna	3500	Dunas - saco da mangueira (4000 m).	Área privada (estrutura de fazenda, pasto).	Entre 25 e 75%	-
Jardim do Sol (Complementação CNSA RS03464)	Sítio histórico em área de campo aberto e dunas, com fragmentos de faiança, grés, vidro e cerâmica histórica	-	Planície de inundação - Arroio Vieira (140 m).	Área privada (atividade urbana)	Entre 25 e 75%	Alta



Terminal Rio Grande do Sul S.A.

Anexo 17. Inventário de Bens Culturais do Município do Rio Grande.

NOME PATRIMÔNIO	ENDEREÇO	NÚMERO	ID PATRIMÔNIO	LATITUDE	LONGITUDE
PRS/03-0007.00001	Rua General Abreu	80	74	-32,0401	-52,1058
PRS/03-0007.00002	Rua General Abreu	82	75	-32,0401	-52,1059
PRS/03-0007.00003	Rua General Abreu	216	76	-32,0413	-52,1089
PRS/03-0007.00004	Rua Vice Almirante Abreu	694	285	-32,0374	-52,1029
PRS/03-0007.00005	Rua Vice Almirante Abreu	654	721	-32,0373	-52,102
PRS/03-0007.00006	Rua Vice Almirante Abreu	656	722	-32,0373	-52,102
PRS/03-0007.00007	Rua Engenheiro Alfredo Huch	475	736	-32,0403	-52,0889
PRS/03-0007.00008	Rua Doutor Altamir Lacerda do Nascimento	S/N	15	-	-
PRS/03-0007.00009	Rua Ana Pernigotti	296	421	-	-
PRS/03-0007.00010	Rua Ana Pernigotti	305	418	-	-
PRS/03-0007.00011	Rua Andradas	57	72	-32,0313	-52,0951
PRS/03-0007.00012	Rua Andradas	185/187	73	-32,033	-52,0952
PRS/03-0007.00013	Rua Andradas	172/174/176/178	78	-32,0327	-52,0954
PRS/03-0007.00014	Rua Andradas	190/192	82	-32,0331	-52,0954
PRS/03-0007.00015	Rua Andradas	310/312/318/320	89	-32,0351	-52,0958
PRS/03-0007.00016	Rua Andradas	334	92	-32,0354	-52,096
PRS/03-0007.00017	Rua Andradas	358	81	-32,0359	-52,0963
PRS/03-0007.00018	Rua Andradas	169	87	-32,0327	-52,0952
PRS/03-0007.00019	Rua Andrade Neves	335	10	-32,036	-52,0921
PRS/03-0007.00020	Rua Marechal Andrea	267	151	-	-
PRS/03-0007.00021	Rua Marechal Andrea	311/313	152	-	-
PRS/03-0007.00022	Rua Aquidaban	668/670	14	-32,032	-52,1033
PRS/03-0007.00023	Rua Aquidaban	679	16	-32,0322	-52,1035
PRS/03-0007.00024	Rua Aquidaban	683	17	-32,0324	-52,1035
PRS/03-0007.00025	Rua Aquidaban	685	20	-	-
PRS/03-0007.00026	Rua Aquidaban	700/702/704	23	-32,032	-52,1043
PRS/03-0007.00027	Rua Aquidaban	746B	26	-32,0323	-52,1066
PRS/03-0007.00028	Rua Aquidaban	746c	30	-32,0323	-52,1066
PRS/03-0007.00029	Rua Aquidaban	747	32	-32,0324	-52,1067
PRS/03-0007.00030	Rua General Bacelar	125	18	-32,0323	-52,0909
PRS/03-0007.00031	Rua General Bacelar	98A	19	-32,0322	-52,0898
PRS/03-0007.00032	Rua General Bacelar	224/226	24	-32,0317	-52,0928
PRS/03-0007.00033	Rua General Bacelar	288	27	-32,0317	-52,0942
PRS/03-0007.00034	Rua General Bacelar	292	29	-32,0317	-52,0944
PRS/03-0007.00035	Rua General Bacelar	299	33	-32,0318	-52,0945
PRS/03-0007.00036	Rua General Bacelar	304	36	-32,0317	-52,0946
PRS/03-0007.00037	Rua General Bacelar	310/316	46	-32,0316	-52,0947
PRS/03-0007.00038	Rua General Bacelar	333/329	47	-32,0316	-52,0949
PRS/03-0007.00039	Rua General Bacelar	355	48	-32,0317	-52,0954
PRS/03-0007.00040	Rua General Bacelar	365	49	-32,0317	-52,0956
PRS/03-0007.00041	Rua General Bacelar	369	51	-32,0317	-52,0958
PRS/03-0007.00042	Rua General Bacelar	391	52	-32,0317	-52,0961
PRS/03-0007.00043	Rua General Bacelar	159	54	-32,0322	-52,0917
PRS/03-0007.00044	Rua General Bacelar	163	58	-32,0322	-52,0918
PRS/03-0007.00045	Rua General Bacelar	165	59	-32,0322	-52,0918
PRS/03-0007.00046	Rua General Bacelar	187	60	-32,032	-52,0921
PRS/03-0007.00047	Rua General Bacelar	218	61	-32,0319	-52,0926
PRS/03-0007.00048	Rua General Bacelar	273	62	-32,0319	-52,0941



Terminal Rio Grande do Sul S.A.

NOME PATRIMÔNIO	ENDEREÇO	NÚMERO	ID PATRIMÔNIO	LATITUDE	LONGITUDE
PRS/03-0007.00049	Rua General Bacelar	301	63	-32,0318	-52,0945
PRS/03-0007.00050	Rua General Bacelar	309	64	-32,0318	-52,0947
PRS/03-0007.00051	Rua General Bacelar	353	65	-32,0317	-52,0953
PRS/03-0007.00052	Rua General Bacelar	440	66	-32,0316	-52,0972
PRS/03-0007.00053	Rua General Bacelar	105	321	-32,0323	-52,0903
PRS/03-0007.00054	Rua General Bacelar	122	323	-32,0321	-52,091
PRS/03-0007.00055	Rua General Bacelar	141/145	324	-32,0323	-52,0911
PRS/03-0007.00056	Rua Almirante Barroso	2	12	-32,0309	-52,0885
PRS/03-0007.00057	Rua Benjamin Constant	119/125/1 33/149	35	-32,0323	-52,0931
PRS/03-0007.00058	Rua Benjamin Constant	252	40	-32,0345	-52,0938
PRS/03-0007.00059	Rua Benjamin Constant	304	42	-32,0352	-52,0941
PRS/03-0007.00060	Rua Benjamin Constant	164	68	-32,033	-52,0935
PRS/03-0007.00061	Rua Benjamin Constant	197	70	-32,0335	-52,0934
PRS/03-0007.00062	Rua Benjamin Constant	247/249	71	-32,0345	-52,0938
PRS/03-0007.00063	Rua Benjamin Constant	312	129	-32,0354	-52,0941
PRS/03-0007.00064	Rua Benjamin Constant	72	329	-32,0315	-52,0931
PRS/03-0007.00065	Avenida Buarque de Macedo	96	413	-32,041	-52,1057
PRS/03-0007.00066	Rua General Canabarro	186/188	39	-32,0317	-52,103
PRS/03-0007.00067	Rua General Canabarro	401	43	-32,0357	-52,1019
PRS/03-0007.00068	Rua General Canabarro	194	278	-32,0318	-52,103
PRS/03-0007.00069	Rua Carlos Gomes	583	282	-32,034	-52,1008
PRS/03-0007.00070	Rua Carlos Gomes	592	378	-32,0336	-52,1011
PRS/03-0007.00071	Avenida Major Carlos Pinto	312	91	-32,0349	-52,1068
PRS/03-0007.00072	Avenida Major Carlos Pinto	402	88	-32,0363	-52,1059
PRS/03-0007.00073	Avenida Major Carlos Pinto	467	93	-32,0373	-52,1047
PRS/03-0007.00074	Avenida Major Carlos Pinto	S/N	390	-	-
PRS/03-0007.00075	Avenida Major Carlos Pinto	660	393	-32,0409	-52,1033
PRS/03-0007.00076	Rua Duque de Caxias	60	138	-32,0313	-52,0965
PRS/03-0007.00077	Rua Duque de Caxias	342	141	-32,0352	-52,0974
PRS/03-0007.00078	Rua Duque de Caxias	346	142	-32,0353	-52,0974
PRS/03-0007.00079	Rua Duque de Caxias	388	143	-32,0359	-52,0976
PRS/03-0007.00080	Rua Duque de Caxias	394	144	-32,0362	-52,0976
PRS/03-0007.00081	Rua Duque de Caxias	400	145	-32,0364	-52,0976
PRS/03-0007.00082	Rua Duque de Caxias	416	146	-32,0366	-52,0977
PRS/03-0007.00083	Rua Duque de Caxias	424	147	-32,0367	-52,0977
PRS/03-0007.00084	Rua Duque de Caxias	496	148	-32,038	-52,098
PRS/03-0007.00085	Rua Duque de Caxias	542/544	149	-32,0389	-52,0983
PRS/03-0007.00086	Rua Duque de Caxias	S/N	150	-	-
PRS/03-0007.00087	Rua Duque de Caxias	240/242/2 44/246	286	-32,0336	-52,097
PRS/03-0007.00088	Rua Duque de Caxias	368	287	-32,0358	-52,0975
PRS/03-0007.00089	Rua Duque de Caxias	291	598	-32,0343	-52,0968
PRS/03-0007.00090	Rua Almirante Cerqueira e Souza	167	712	-32,0314	-52,0833
PRS/03-0007.00091	Rua Almirante Cerqueira e Souza	179	713	-32,0314	-52,0835
PRS/03-0007.00092	Rua Almirante Cerqueira e Souza	197	716	-32,0314	-52,0839
PRS/03-0007.00093	Rua Almirante Cerqueira e Souza	S/N	717	-	-
PRS/03-0007.00094	Avenida Cidade de Pelotas	37	196	-32,0359	-52,107
PRS/03-0007.00095	Rua General Câmara	96A	86	-32,0355	-52,0908
PRS/03-0007.00096	Rua General Câmara	133	80	-32,0356	-52,0918
PRS/03-0007.00097	Rua General Câmara	268/270	290	-32,0348	-52,0945
PRS/03-0007.00098	Rua General Câmara	S/N	114	-	-
PRS/03-0007.00099	Rua Senador Corrêa	555	365	-32,0396	-52,1016



Terminal Rio Grande do Sul S.A.

NOME PATRIMÔNIO	ENDEREÇO	NÚMERO	ID PATRIMÔNIO	LATITUDE	LONGITUDE
PRS/03-0007.00100	Rua Senador Corrêa	395	704	-32,0402	-52,0982
PRS/03-0007.00101	Rua Barão de Cotegipe	105/107/15	21	-32,0385	-52,0921
PRS/03-0007.00102	Rua Barão de Cotegipe	421	22	-32,0373	-52,0983
PRS/03-0007.00103	Rua Barão de Cotegipe	455	25	-32,037	-52,0994
PRS/03-0007.00104	Rua Barão de Cotegipe	682	28	-32,0364	-52,1028
PRS/03-0007.00105	Rua Marechal Deodoro	201	160	-32,0334	-52,1088
PRS/03-0007.00106	Rua Marechal Deodoro	240	161	-32,0341	-52,1087
PRS/03-0007.00107	Rua Marechal Deodoro	350	162	-32,036	-52,1076
PRS/03-0007.00108	Rua Marechal Deodoro	628	164	-32,0406	-52,1054
PRS/03-0007.00109	Rua Dezenove de Fevereiro	581	228	-32,0324	-52,1011
PRS/03-0007.00110	Rua Dezenove de Fevereiro	553B	396	-32,0325	-52,1001
PRS/03-0007.00111	Rua Dois de Novembro	637	410	-32,044	-52,107
PRS/03-0007.00112	Rua Dois de Novembro	637	412	-32,0442	-52,107
PRS/03-0007.00113	Rua Dois de Novembro	6	433	-32,043	-52,1082
PRS/03-0007.00114	Rua Dois de Novembro	6	707	-32,043	-52,108
PRS/03-0007.00115	Travessa Monsenhor Eurico de Mello Magalhães	145	199	-32,0321	-52,0973
PRS/03-0007.00116	Rua Doutor Fernando Duprat da Silva	10	97	-32,031	-52,0912
PRS/03-0007.00117	Rua Doutor Fernando Duprat da Silva	65/67	98	-32,0317	-52,0912
PRS/03-0007.00118	Rua Doutor Fernando Duprat da Silva	94	737	-32,0319	-52,0915
PRS/03-0007.00119	Rua Marechal Floriano Peixoto	33	230	-32,0318	-52,0889
PRS/03-0007.00120	Rua Marechal Floriano Peixoto	45	231	-32,0318	-52,0893
PRS/03-0007.00121	Rua Marechal Floriano Peixoto	72	232	-32,0315	-52,09
PRS/03-0007.00122	Rua Marechal Floriano Peixoto	91	233	-32,0315	-52,0902
PRS/03-0007.00123	Rua Marechal Floriano Peixoto	101/103	236	-32,0318	-52,0902
PRS/03-0007.00124	Rua Marechal Floriano Peixoto	105	229	-32,0317	-52,0903
PRS/03-0007.00125	Rua Marechal Floriano Peixoto	113/117	238	-32,0317	-52,0904
PRS/03-0007.00126	Rua Marechal Floriano Peixoto	122	240	-32,0313	-52,0907
PRS/03-0007.00127	Rua Marechal Floriano Peixoto	125	241	-32,0316	-52,0905
PRS/03-0007.00128	Rua Marechal Floriano Peixoto	129	244	-32,0316	-52,0907
PRS/03-0007.00129	Rua Marechal Floriano Peixoto	132	243	-32,0313	-52,0909
PRS/03-0007.00130	Rua Marechal Floriano Peixoto	145/147	247	-32,0315	-52,0911
PRS/03-0007.00131	Rua Marechal Floriano Peixoto	171	249	-32,0314	-52,0915
PRS/03-0007.00132	Rua Marechal Floriano Peixoto	172	250	-32,0312	-52,0915
PRS/03-0007.00133	Rua Marechal Floriano Peixoto	175/177	252	-32,0314	-52,0916
PRS/03-0007.00134	Rua Marechal Floriano Peixoto	197/201	254	-32,0313	-52,0922
PRS/03-0007.00135	Rua Marechal Floriano Peixoto	284/286/288	253	-32,0309	-52,0938
PRS/03-0007.00136	Rua Marechal Floriano Peixoto	287/289	256	-32,0312	-52,0942
PRS/03-0007.00137	Rua Marechal Floriano Peixoto	367	255	-32,0311	-52,0956
PRS/03-0007.00138	Rua Marechal Floriano Peixoto	387	257	-32,0311	-52,0966
PRS/03-0007.00139	Rua Marechal Floriano Peixoto	415	261	-32,0311	-52,0967
PRS/03-0007.00140	Rua Marechal Floriano Peixoto	431	259	-32,0311	-52,097
PRS/03-0007.00141	Rua Marechal Floriano Peixoto	441	262	-32,0311	-52,0971
PRS/03-0007.00142	Rua Marechal Floriano Peixoto	458	264	-32,0309	-52,098
PRS/03-0007.00143	Rua Marechal Floriano Peixoto	459/461	267	-32,031	-52,0981
PRS/03-0007.00144	Rua Marechal Floriano Peixoto	470	237	-32,0308	-52,0983
PRS/03-0007.00145	Rua Marechal Floriano Peixoto	479/481/483	239	-32,031	-52,0985



Terminal Rio Grande do Sul S.A.

NOME PATRIMÔNIO	ENDEREÇO	NÚMERO	ID PATRIMÔNIO	LATITUDE	LONGITUDE
PRS/03-0007.00146	Rua Marechal Floriano Peixoto	482/484/4 86/488	242	-32,0308	-52,0986
PRS/03-0007.00147	Rua Marechal Floriano Peixoto	485	245	-32,031	-52,0987
PRS/03-0007.00148	Rua Marechal Floriano Peixoto	518	251	-32,0309	-52,0995
PRS/03-0007.00149	Rua Marechal Floriano Peixoto	554	258	-32,0312	-52,1
PRS/03-0007.00150	Rua Marechal Floriano Peixoto	560	248	-32,0312	-52,1003
PRS/03-0007.00151	Rua Marechal Floriano Peixoto	565	260	-32,0313	-52,1001
PRS/03-0007.00152	Rua Marechal Floriano Peixoto	582	263	-32,0314	-52,101
PRS/03-0007.00153	Rua Marechal Floriano Peixoto	593	265	-32,0316	-52,1007
PRS/03-0007.00154	Rua Marechal Floriano Peixoto	S/N	266	-	-
PRS/03-0007.00155	Rua Marechal Floriano Peixoto	188	268	-32,0311	-52,0919
PRS/03-0007.00156	Rua Marechal Floriano Peixoto	371	269	-32,0311	-52,0957
PRS/03-0007.00157	Rua Marechal Floriano Peixoto	413	270	-32,0311	-52,0967
PRS/03-0007.00158	Rua Marechal Floriano Peixoto	498	271	-32,0314	-52,0989
PRS/03-0007.00159	Rua Marechal Floriano Peixoto	112	272	-32,0314	-52,0905
PRS/03-0007.00160	Rua Marechal Floriano Peixoto	510	273	-32,0309	-52,0994
PRS/03-0007.00161	Rua Marechal Floriano Peixoto	512/516	274	-32,0309	-52,0995
PRS/03-0007.00162	Rua Marechal Floriano Peixoto	580	275	-32,0314	-52,1009
PRS/03-0007.00163	Rua Marechal Floriano Peixoto	300	350	-32,0308	-52,0947
PRS/03-0007.00164	Rua Marechal Floriano Peixoto	587	351	-32,0316	-52,1006
PRS/03-0007.00165	Rua Francisco Campelo	457	718	-32,0294	-52,0979
PRS/03-0007.00166	Rua Francisco Marques	171	99	-32,0336	-52,0904
PRS/03-0007.00167	Rua Francisco Marques	178	102	-32,0337	-52,0908
PRS/03-0007.00168	Rua Francisco Marques	244	110	-32,0346	-52,091
PRS/03-0007.00169	Rua Francisco Marques	329	111	-32,0361	-52,0911
PRS/03-0007.00170	Rua Garibaldi	555	411	-32,0378	-52,1012
PRS/03-0007.00171	Garnier, Rua Almirante	77a	714	-32,0326	-52,0838
PRS/03-0007.00172	Garnier, Rua Almirante	71	715	-32,0323	-52,0839
PRS/03-0007.00173	Rua Gomes Freire	653	283	-32,0331	-52,1027
PRS/03-0007.00174	Rua Capitão Heitor Perdigão	S/N	192	-	-
PRS/03-0007.00175	Rua Henrique Bulle	391/394	442	-32,1797	-52,1638
PRS/03-0007.00176	Rua Comendador Henrique Pancada	21	403	-	-
PRS/03-0007.00177	Avenida Honório Bicalho	S/N	292	-	-
PRS/03-0007.00178	Avenida Honório Bicalho	S/N	293	-	-
PRS/03-0007.00179	Avenida Honório Bicalho	S/N	294	-	-
PRS/03-0007.00180	Avenida Honório Bicalho	13	295	-32,0316	-52,0799
PRS/03-0007.00181	Avenida Honório Bicalho	S/N	296	-	-
PRS/03-0007.00182	Avenida Honório Bicalho	11	297	-	-
PRS/03-0007.00183	Avenida Honório Bicalho	11-casa 64	298	-	-
PRS/03-0007.00184	Avenida Honório Bicalho	11-casa 66	299	-	-
PRS/03-0007.00185	Avenida Honório Bicalho	11-casa 65	300	-	-
PRS/03-0007.00186	Avenida Honório Bicalho	11-casa 67	301	-	-
PRS/03-0007.00187	Avenida Honório Bicalho	11-casa 67A	302	-	-
PRS/03-0007.00188	Avenida Honório Bicalho	11-casa 67B	303	-	-
PRS/03-0007.00189	Avenida Honório Bicalho	11-casa 69A	304	-	-
PRS/03-0007.00190	Avenida Honório Bicalho	11-casa 69B	305	-	-
PRS/03-0007.00191	Avenida Honório Bicalho	11-casa 69C	306	-	-



Terminal Rio Grande do Sul S.A.

NOME PATRIMÔNIO	ENDEREÇO	NÚMERO	ID PATRIMÔNIO	LATITUDE	LONGITUDE
PRS/03-0007.00192	Avenida Honório Bicalho	20	309	-32,0354	-52,0793
PRS/03-0007.00193	Avenida Honório Bicalho	S/N	311	-	-
PRS/03-0007.00194	Avenida Honório Bicalho	Portão 13	409	-	-
PRS/03-0007.00195	Avenida Honório Bicalho	S/N	602	-	-
PRS/03-0007.00196	Avenida Jockey Clube	194	407	-32,0498	-52,1501
PRS/03-0007.00197	Rua João Alfredo	363	165	-32,0394	-52,0971
PRS/03-0007.00198	Rua Conselheiro João Alfredo	224	45	-32,0398	-52,095
PRS/03-0007.00199	Rua Conselheiro João Alfredo	367	166	-32,0394	-52,0973
PRS/03-0007.00200	Rua Conselheiro João Alfredo	371	167	-32,0394	-52,0974
PRS/03-0007.00201	Rua Conselheiro João Alfredo	375	168	-32,0393	-52,0975
PRS/03-0007.00202	Rua Conselheiro João Alfredo	379	169	-32,0393	-52,0975
PRS/03-0007.00203	Rua Conselheiro João Alfredo	383	170	-32,0393	-52,0976
PRS/03-0007.00204	Rua Conselheiro João Alfredo	387	171	-32,0393	-52,0977
PRS/03-0007.00205	Rua Conselheiro João Alfredo	391	172	-32,0393	-52,0978
PRS/03-0007.00206	Rua Conselheiro João Alfredo	395	173	-32,0393	-52,0979
PRS/03-0007.00207	Rua Conselheiro João Alfredo	399	174	-32,0393	-52,0979
PRS/03-0007.00208	Rua Conselheiro João Alfredo	562	175	-32,0386	-52,1016
PRS/03-0007.00209	Rua Conselheiro João Alfredo	485	327	-32,0388	-52,1003
PRS/03-0007.00210	Largo Engenheiro João Fernandes Moreira	34	369	-	-
PRS/03-0007.00211	Largo Engenheiro João Fernandes Moreira	44	371	-	-
PRS/03-0007.00212	Rua João Manoel	6	406	-32,0362	-52,1061
PRS/03-0007.00213	Rua João Pessoa	71	188	-32,0323	-52,0866
PRS/03-0007.00214	Rua João Pessoa	194	400	-	-
PRS/03-0007.00215	Rua João Pessoa	194	401	-	-
PRS/03-0007.00216	Largo Ten. Coronel José Diogo Brochado da Rocha	S/N	37	-	-
PRS/03-0007.00217	Largo Ten. Coronel José Diogo Brochado da Rocha	S/N	610	-	-
PRS/03-0007.00218	Largo Ten. Coronel José Diogo Brochado da Rocha	S/N	611	-	-
PRS/03-0007.00219	Largo Ten. Coronel José Diogo Brochado da Rocha	S/N	613	-	-
PRS/03-0007.00220	Largo Ten. Coronel José Diogo Brochado da Rocha	S/N	614	-	-
PRS/03-0007.00221	Largo Ten. Coronel José Diogo Brochado da Rocha	S/N	615	-	-
PRS/03-0007.00222	Largo Ten. Coronel José Diogo Brochado da Rocha	S/N	616	-	-
PRS/03-0007.00223	Largo Ten. Coronel José Diogo Brochado da Rocha	S/N	617	-	-
PRS/03-0007.00224	Largo Ten. Coronel José Diogo Brochado da Rocha	S/N	618	-	-
PRS/03-0007.00225	Largo Ten. Coronel José Diogo Brochado da Rocha	S/N	601	-	-
PRS/03-0007.00226	Largo Ten. Coronel José Diogo Brochado da Rocha	S/N	619	-	-
PRS/03-0007.00227	Largo Ten. Coronel José Diogo Brochado da Rocha	S/N	620	-	-
PRS/03-0007.00228	Largo Ten. Coronel José Diogo Brochado da Rocha	01/fev	621	-	-
PRS/03-0007.00229	Largo Ten. Coronel José Diogo Brochado da Rocha	3	622	-	-



Terminal Rio Grande do Sul S.A.

NOME PATRIMÔNIO	ENDEREÇO	NÚMERO	ID PATRIMÔNIO	LATITUDE	LONGITUDE
PRS/03-0007.00230	Largo Ten. Coronel José Diogo Brochado da Rocha	4	623	-	-
PRS/03-0007.00231	Rua Juan Liopart	699	735	-32,0786	-52,1915
PRS/03-0007.00232	Rua Lisboa	276	434	-32,1802	-52,1617
PRS/03-0007.00233	Rua Luiz Loréa	267	177	-32,0328	-52,094
PRS/03-0007.00234	Rua Luiz Loréa	355	181	-32,0327	-52,0955
PRS/03-0007.00235	Rua Luiz Loréa	368	183	-32,0324	-52,0958
PRS/03-0007.00236	Rua Luiz Loréa	369	176	-32,0324	-52,0958
PRS/03-0007.00237	Rua Luiz Loréa	405	178	-32,0324	-52,0969
PRS/03-0007.00238	Rua Luiz Loréa	581	179	-32,0317	-52,101
PRS/03-0007.00239	Rua Luiz Loréa	227	383	-32,033	-52,093
PRS/03-0007.00240	Rua Luiz Loréa	309	382	-32,0327	-52,0949
PRS/03-0007.00241	Rua Luiz Loréa	377/377A	384	-32,0325	-52,096
PRS/03-0007.00242	Rua Luiz Loréa	S/N	701	-	-
PRS/03-0007.00243	Rua Moron	335	332	-32,0346	-52,1055
PRS/03-0007.00244	Rua Moron	341	333	-32,0347	-52,1055
PRS/03-0007.00245	Rua Moron	345	335	-32,0347	-52,1055
PRS/03-0007.00246	Rua Moron	549	339	-32,0384	-52,1033
PRS/03-0007.00247	Rua Doutor Napoleão Laureano	335	189	-32,0359	-52,0933
PRS/03-0007.00248	Rua Doutor Napoleão Laureano	355	191	-32,0364	-52,0935
PRS/03-0007.00249	Rua Doutor Nascimento	224	41	-32,0368	-52,094
PRS/03-0007.00250	Rua Doutor Nascimento	503	44	-32,036	-52,1002
PRS/03-0007.00251	Rua Doutor Nascimento	743	53	-32,0359	-52,1047
PRS/03-0007.00252	Rua Doutor Nascimento	249	277	-32,0371	-52,0942
PRS/03-0007.00253	Rua Doutor Nascimento	501	280	-32,036	-52,1001
PRS/03-0007.00254	Rua General Netto	8	103	-32,0295	-52,0977
PRS/03-0007.00255	Rua General Netto	115	100	-32,0318	-52,0978
PRS/03-0007.00256	Rua General Netto	223	104	-32,0332	-52,0981
PRS/03-0007.00257	Rua General Netto	263	105	-32,0338	-52,0982
PRS/03-0007.00258	Rua General Netto	398	113	-32,0359	-52,099
PRS/03-0007.00259	Rua General Netto	382	131	-32,0355	-52,099
PRS/03-0007.00260	Rua General Netto	382A	132	-32,0355	-52,099
PRS/03-0007.00261	Rua General Osório	430	116	-32,0301	-52,0962
PRS/03-0007.00262	Rua General Osório	443	118	-32,03	-52,0964
PRS/03-0007.00263	Rua General Osório	450	117	-32,03	-52,0972
PRS/03-0007.00264	Rua General Osório	454	120	-32,03	-52,0974
PRS/03-0007.00265	Rua General Osório	468/470	122	-32,0299	-52,0981
PRS/03-0007.00266	Rua General Osório	471	124	-32,0301	-52,0982
PRS/03-0007.00267	Rua General Osório	472	123	-32,0299	-52,0983
PRS/03-0007.00268	Rua General Osório	473	125	-32,0301	-52,0983
PRS/03-0007.00269	Rua General Osório	512	128	-32,0299	-52,0996
PRS/03-0007.00270	Rua General Osório	625	127	-32,03	-52,1026
PRS/03-0007.00271	Rua General Osório	548	362	-32,0298	-52,1002
PRS/03-0007.00272	Rua Conselheiro Pinto Lima	51	198	-32,0311	-52,0992
PRS/03-0007.00273	Rua Conde de Porto Alegre	296	154	-32,0341	-52,0947
PRS/03-0007.00274	Rua Conde de Porto Alegre	298	155	-32,0341	-52,0949
PRS/03-0007.00275	Rua Conde de Porto Alegre	409	156	-32,0338	-52,0974
PRS/03-0007.00276	Avenida Portugal	38	289	-32,0328	-52,1089
PRS/03-0007.00277	Rua República do Líbano	330	381	-32,0321	-52,095
PRS/03-0007.00278	Avenida Rheingantz	4	472	-32,0417	-52,1029
PRS/03-0007.00279	Avenida Rheingantz	6	473	-32,0417	-52,103
PRS/03-0007.00280	Avenida Rheingantz	46	476	-32,0422	-52,1035



Terminal Rio Grande do Sul S.A.

NOME PATRIMÔNIO	ENDEREÇO	NÚMERO	ID PATRIMÔNIO	LATITUDE	LONGITUDE
PRS/03-0007.00281	Avenida Rheingantz	51	474	-32,0424	-52,1033
PRS/03-0007.00282	Avenida Rheingantz	60	475	-32,0423	-52,1036
PRS/03-0007.00283	Avenida Rheingantz	62	477	-32,0423	-52,1036
PRS/03-0007.00284	Avenida Rheingantz	64	478	-32,0423	-52,1036
PRS/03-0007.00285	Avenida Rheingantz	66	479	-32,0424	-52,1036
PRS/03-0007.00286	Avenida Rheingantz	68	480	-32,0424	-52,1037
PRS/03-0007.00287	Avenida Rheingantz	70	481	-32,0425	-52,1037
PRS/03-0007.00288	Avenida Rheingantz	61	482	-32,0425	-52,1035
PRS/03-0007.00289	Avenida Rheingantz	79	483	-32,0428	-52,1037
PRS/03-0007.00290	Avenida Rheingantz	102	485	-32,0429	-52,1042
PRS/03-0007.00291	Avenida Rheingantz	104	488	-32,0429	-52,1043
PRS/03-0007.00292	Avenida Rheingantz	108	489	-32,043	-52,1044
PRS/03-0007.00293	Avenida Rheingantz	112	490	-32,043	-52,1044
PRS/03-0007.00294	Avenida Rheingantz	116	492	-32,043	-52,1044
PRS/03-0007.00295	Avenida Rheingantz	120	494	-32,0431	-52,1045
PRS/03-0007.00296	Avenida Rheingantz	124	503	-32,0431	-52,1045
PRS/03-0007.00297	Avenida Rheingantz	128	496	-32,0432	-52,1046
PRS/03-0007.00298	Avenida Rheingantz	130	504	-32,0432	-52,1046
PRS/03-0007.00299	Avenida Rheingantz	131	505	-32,0435	-52,1045
PRS/03-0007.00300	Avenida Rheingantz	133	507	-32,0435	-52,1045
PRS/03-0007.00301	Avenida Rheingantz	135	508	-32,0436	-52,1046
PRS/03-0007.00302	Avenida Rheingantz	137	510	-32,0436	-52,1046
PRS/03-0007.00303	Avenida Rheingantz	139	502	-32,0436	-52,1047
PRS/03-0007.00304	Avenida Rheingantz	141	512	-32,0437	-52,1047
PRS/03-0007.00305	Avenida Rheingantz	143	513	-32,0437	-52,1048
PRS/03-0007.00306	Avenida Rheingantz	145	514	-32,0437	-52,1048
PRS/03-0007.00307	Avenida Rheingantz	147	515	-32,0437	-52,1048
PRS/03-0007.00308	Avenida Rheingantz	149	516	-32,0438	-52,1049
PRS/03-0007.00309	Avenida Rheingantz	151	517	-32,0438	-52,1049
PRS/03-0007.00310	Avenida Rheingantz	153	518	-32,0439	-52,1049
PRS/03-0007.00311	Avenida Rheingantz	157	519	-32,0439	-52,105
PRS/03-0007.00312	Avenida Rheingantz	161	520	-32,0439	-52,1051
PRS/03-0007.00313	Avenida Rheingantz	165	521	-32,044	-52,1051
PRS/03-0007.00314	Avenida Rheingantz	167	523	-32,044	-52,1051
PRS/03-0007.00315	Avenida Rheingantz	171	525	-32,044	-52,1052
PRS/03-0007.00316	Avenida Rheingantz	173	526	-32,0441	-52,1052
PRS/03-0007.00317	Avenida Rheingantz	175	528	-32,0441	-52,1052
PRS/03-0007.00318	Avenida Rheingantz	177	529	-32,0441	-52,1052
PRS/03-0007.00319	Avenida Rheingantz	179	532	-32,0441	-52,1053
PRS/03-0007.00320	Avenida Rheingantz	197	534	-32,0442	-52,1053
PRS/03-0007.00321	Avenida Rheingantz	188	535	-32,0439	-52,1054
PRS/03-0007.00322	Avenida Rheingantz	194	536	-32,044	-52,1055
PRS/03-0007.00323	Avenida Rheingantz	156	539	-32,0437	-52,1051
PRS/03-0007.00324	Avenida Rheingantz	166	540	-32,0437	-52,1052
PRS/03-0007.00325	Avenida Rheingantz	176	543	-32,0438	-52,1053
PRS/03-0007.00326	Avenida Rheingantz	201	725	-32,0444	-52,1053
PRS/03-0007.00327	Avenida Rheingantz	201	723	-32,0444	-52,1053
PRS/03-0007.00328	Avenida Rheingantz	201	724	-32,0444	-52,1054
PRS/03-0007.00329	Avenida Rheingantz	201	720	-32,0444	-52,1054
PRS/03-0007.00330	Avenida Rheingantz	201	726	-32,0444	-52,1054
PRS/03-0007.00331	Avenida Rheingantz	201	729	-32,0445	-52,1054
PRS/03-0007.00332	Avenida Rheingantz	201	730	-32,0445	-52,1054



Terminal Rio Grande do Sul S.A.

NOME PATRIMÔNIO	ENDEREÇO	NÚMERO	ID PATRIMÔNIO	LATITUDE	LONGITUDE
PRS/03-0007.00333	Avenida Rheingantz	201	727	-32,0445	-52,1054
PRS/03-0007.00334	Corredor Rheingantz	199	544	-32,0444	-52,105
PRS/03-0007.00335	Corredor Rheingantz	199/casa01	547	-32,0444	-52,1049
PRS/03-0007.00336	Corredor Rheingantz	199/casa02	549	-32,0443	-52,1049
PRS/03-0007.00337	Corredor Rheingantz	199/casa03	550	-32,0443	-52,1048
PRS/03-0007.00338	Corredor Rheingantz	199/casa04	551	-32,0443	-52,1048
PRS/03-0007.00339	Corredor Rheingantz	199/casa05	552	-32,0443	-52,1048
PRS/03-0007.00340	Corredor Rheingantz	199/casa06	554	-32,0443	-52,1047
PRS/03-0007.00341	Corredor Rheingantz	199/casa07	555	-32,0442	-52,1047
PRS/03-0007.00342	Corredor Rheingantz	199/casa08	556	-32,0442	-52,1047
PRS/03-0007.00343	Corredor Rheingantz	199/casa09	557	-32,0442	-52,1047
PRS/03-0007.00344	Corredor Rheingantz	199/casa10	559	-32,0442	-52,1046
PRS/03-0007.00345	Corredor Rheingantz	199/casa11	560	-32,0442	-52,1046
PRS/03-0007.00346	Corredor Rheingantz	199/casa12	561	-32,0441	-52,1046
PRS/03-0007.00347	Corredor Rheingantz	199/casa13	562	-32,0441	-52,1046
PRS/03-0007.00348	Corredor Rheingantz	199/casa14	563	-32,0441	-52,1045
PRS/03-0007.00349	Corredor Rheingantz	199/casa15	564	-32,0441	-52,1045
PRS/03-0007.00350	Corredor Rheingantz	199/casa16	565	-32,044	-52,1045
PRS/03-0007.00351	Corredor Rheingantz	199/casa17	566	-32,044	-52,1044
PRS/03-0007.00352	Corredor Rheingantz	199/casa18	567	-32,044	-52,1044
PRS/03-0007.00353	Corredor Rheingantz	199/casa19	568	-32,044	-52,1044
PRS/03-0007.00354	Corredor Rheingantz	199/casa20	569	-32,0441	-52,1044
PRS/03-0007.00355	Corredor Rheingantz	199/casa21	570	-32,0441	-52,1044
PRS/03-0007.00356	Corredor Rheingantz	199/casa22	571	-32,0441	-52,1045
PRS/03-0007.00357	Corredor Rheingantz	199/casa23	572	-32,0442	-52,1045
PRS/03-0007.00358	Corredor Rheingantz	199/casa24	573	-32,0442	-52,1045
PRS/03-0007.00359	Corredor Rheingantz	199/casa25	574	-32,0442	-52,1046
PRS/03-0007.00360	Corredor Rheingantz	199/casa26	575	-32,0443	-52,1046
PRS/03-0007.00361	Corredor Rheingantz	199/casa27	576	-32,0443	-52,1047
PRS/03-0007.00362	Corredor Rheingantz	199/casa28	577	-32,0443	-52,1047
PRS/03-0007.00363	Corredor Rheingantz	199/casa29	578	-32,0443	-52,1047
PRS/03-0007.00364	Corredor Rheingantz	199/casa30	579	-32,0444	-52,1048
PRS/03-0007.00365	Corredor Rheingantz	199/casa31	580	-32,0444	-52,1048
PRS/03-0007.00366	Corredor Rheingantz	199/casa32	581	-32,0444	-52,1048
PRS/03-0007.00367	Corredor Rheingantz	199/casa33	582	-32,0444	-52,1049
PRS/03-0007.00368	Corredor Rheingantz	199/casa34	584	-32,0445	-52,105
PRS/03-0007.00369	Corredor Rheingantz	199/casa35	585	-32,0445	-52,1049
PRS/03-0007.00370	Corredor Rheingantz	199/casa36	587	-32,0446	-52,1049
PRS/03-0007.00371	Corredor Rheingantz	199/casa37	589	-32,0446	-52,1049
PRS/03-0007.00372	Corredor Rheingantz	199/casa38	593	-32,0446	-52,1048
PRS/03-0007.00373	Corredor Rheingantz	199/casa39	591	-32,0447	-52,1048
PRS/03-0007.00374	Rua Riachuelo	S/N	352	-	-
PRS/03-0007.00375	Rua Riachuelo	S/N	353	-	-
PRS/03-0007.00376	Rua Riachuelo	21	355	-32,0308	-52,0891
PRS/03-0007.00377	Rua Riachuelo	109/111	354	-32,0306	-52,0903
PRS/03-0007.00378	Rua Riachuelo	123	356	-32,0306	-52,0904
PRS/03-0007.00379	Rua Riachuelo	183/185/187	357	-32,0304	-52,0915
PRS/03-0007.00380	Rua Riachuelo	197	360	-32,0303	-52,0919
PRS/03-0007.00381	Rua Riachuelo	201	358	-32,0303	-52,092
PRS/03-0007.00382	Rua Riachuelo	227	359	-32,0303	-52,0922
PRS/03-0007.00383	Rua Riachuelo	299	363	-32,03	-52,0941



Terminal Rio Grande do Sul S.A.

NOME PATRIMÔNIO	ENDEREÇO	NÚMERO	ID PATRIMÔNIO	LATITUDE	LONGITUDE
PRS/03-0007.00384	Rua Coronel Sampaio	119	157	-32,0327	-52,0893
PRS/03-0007.00385	Rua Coronel Sampaio	244	159	-32,035	-52,0893
PRS/03-0007.00386	Praça Sete de Setembro	187	194	-32,0335	-52,0914
PRS/03-0007.00387	Praça Sete de Setembro	189	195	-32,0335	-52,0914
PRS/03-0007.00388	Praça Sete de Setembro	191	197	-32,0336	-52,0915
PRS/03-0007.00389	Avenida Silva Paes	403	370	-32,0331	-52,0969
PRS/03-0007.00390	Avenida Silva Paes	429	372	-32,033	-52,0976
PRS/03-0007.00391	Avenida Silva Paes	425	373	-32,033	-52,0975
PRS/03-0007.00392	Avenida Silva Paes	20	424	-32,0345	-52,0886
PRS/03-0007.00393	Avenida Silva Paes	55	423	-32,0345	-52,0894
PRS/03-0007.00394	Avenida Silva Paes	115	425	-32,0342	-52,0911
PRS/03-0007.00395	Avenida Silva Paes	187	426	-32,0339	-52,0927
PRS/03-0007.00396	Avenida Silva Paes	269	428	-32,0336	-52,0941
PRS/03-0007.00397	Avenida Silva Paes	301/329	430	-32,0335	-52,095
PRS/03-0007.00398	Avenida Silva Paes	363	429	-32,0333	-52,0958
PRS/03-0007.00399	Avenida Silva Paes	380	432	-32,033	-52,0962
PRS/03-0007.00400	Avenida Silva Paes	387	431	-32,0332	-52,0964
PRS/03-0007.00401	Praça Tamandaré	S/N	185	-	-
PRS/03-0007.00402	Praça Tamandaré	S/N	738	-	-
PRS/03-0007.00403	Avenida Presidente Vargas	501	184	-32,0492	-52,1133
PRS/03-0007.00404	Avenida Presidente Vargas	681	187	-32,0508	-52,1177
PRS/03-0007.00405	Avenida Presidente Vargas	823	190	-32,0524	-52,122
PRS/03-0007.00406	Avenida Presidente Vargas	402	672	-32,0474	-52,111
PRS/03-0007.00407	Avenida Presidente Vargas	404	674	-32,0474	-52,111
PRS/03-0007.00408	Avenida Presidente Vargas	408	676	-32,0474	-52,1111
PRS/03-0007.00409	Avenida Presidente Vargas	410	673	-32,0475	-52,1112
PRS/03-0007.00410	Avenida Presidente Vargas	414	677	-32,0475	-52,1113
PRS/03-0007.00411	Avenida Presidente Vargas	416	678	-32,0475	-52,1113
PRS/03-0007.00412	Avenida Presidente Vargas	424	680	-32,0476	-52,1115
PRS/03-0007.00413	Avenida Presidente Vargas	428	681	-32,0476	-52,1116
PRS/03-0007.00414	Avenida Presidente Vargas	430	682	-32,0477	-52,1116
PRS/03-0007.00415	Avenida Presidente Vargas	434	683	-32,0477	-52,1117
PRS/03-0007.00416	Avenida Presidente Vargas	436	685	-32,0477	-52,1117
PRS/03-0007.00417	Avenida Presidente Vargas	440	684	-32,0477	-52,1118
PRS/03-0007.00418	Avenida Presidente Vargas	442	687	-32,0478	-52,1118
PRS/03-0007.00419	Avenida Presidente Vargas	315	710	-32,0466	-52,1085
PRS/03-0007.00420	Avenida Presidente Vargas	601	711	-32,0497	-52,1149
PRS/03-0007.00421	Avenida Comendador Vasco Vieira da Fonseca	S/N	328	-	-
PRS/03-0007.00422	Rua Vinte e Quatro de Maio	182	344	-32,0319	-52,0998
PRS/03-0007.00423	Rua Vinte e Quatro de Maio	300	346	-32,034	-52,1003
PRS/03-0007.00424	Rua Vinte e Quatro de Maio	404	347	-32,0359	-52,1007
PRS/03-0007.00425	Rua Vinte e Quatro de Maio	430	348	-32,0365	-52,1009
PRS/03-0007.00426	Rua Vinte e Quatro de Maio	459	349	-32,037	-52,1007
PRS/03-0007.00427	Rua Vinte e Quatro de Maio	522	364	-32,0381	-52,1013
PRS/03-0007.00428	Rua Vinte e Quatro de Maio	571	366	-32,039	-52,101
PRS/03-0007.00429	Rua Vinte e Quatro de Maio	714/716/720	731	-32,0411	-52,1024
PRS/03-0007.00430	Rua General Vitorino	441	130	-32,0355	-52,0982
PRS/03-0007.00431	Rua General Vitorino	481	133	-32,0351	-52,0997
PRS/03-0007.00432	Rua General Vitorino	495	134	-32,035	-52,1001
PRS/03-0007.00433	Rua General Vitorino	742	137	-32,0348	-52,1048
PRS/03-0007.00434	Rua General Vitorino	382	391	-32,0355	-52,0967



Terminal Rio Grande do Sul S.A.

NOME PATRIMÔNIO	ENDEREÇO	NÚMERO	ID PATRIMÔNIO	LATITUDE	LONGITUDE
PRS/03-0007.00435	Rua Zalony	63/65	312	-32,0314	-52,0944
PRS/03-0007.00436	Rua Zalony	75	313	-32,0316	-52,0945
PRS/03-0007.00437	Rua Zalony	199	315	-32,0333	-52,0947
PRS/03-0007.00438	Rua Zalony	249	316	-32,0342	-52,095
PRS/03-0007.00439	Rua Zalony	291	317	-32,0347	-52,0951
PRS/03-0007.00440	Rua Zalony	319	318	-32,0353	-52,0952
PRS/03-0007.00441	Rua Zalony	441/445/449	320	-32,0374	-52,0957
PRS/03-0007.00442	Rua Jaguarão	448	438	-32,1822	-52,1633
PRS/03-0007.00443	Rua Lisboa	298	435	-32,1799	-52,1619
PRS/03-0007.00444	Rua Montevideo	427	697	-32,18	-52,1679
PRS/03-0007.00445	Rua Rio de Janeiro	265	441	-32,182	-52,164
PRS/03-0007.00446	Avenida Rio Grande	212	437	-32,1821	-52,1614
PRS/03-0007.00447	Avenida Rio Grande	98	451	-32,1844	-52,1586
PRS/03-0007.00448	Avenida Rio Grande	135	454	-32,1837	-52,1605
PRS/03-0007.00449	Avenida Rio Grande	146	458	-32,1831	-52,1602
PRS/03-0007.00450	Avenida Rio Grande	186	459	-32,1824	-52,1609
PRS/03-0007.00451	Avenida Rio Grande	229	460	-32,1821	-52,1624
PRS/03-0007.00452	Avenida Rio Grande	281	450	-32,1812	-52,1631
PRS/03-0007.00453	Avenida Rio Grande	288	452	-32,1806	-52,1628
PRS/03-0007.00454	Avenida Rio Grande	293	443	-32,1811	-52,1634
PRS/03-0007.00455	Avenida Rio Grande	317-A	448	-32,1808	-52,1637
PRS/03-0007.00456	Avenida Rio Grande	339	455	-32,1803	-52,1642
PRS/03-0007.00457	Avenida Rio Grande	387	457	-32,1795	-52,1649
PRS/03-0007.00458	Avenida Rio Grande	n°s nas obs.	461	-	-
PRS/03-0007.00459	Avenida Rio Grande	S/N	462	-	-
PRS/03-0007.00460	Avenida Rio Grande	450	463	-32,1776	-52,1661
PRS/03-0007.00461	Avenida Rio Grande	450B	466	-32,1776	-52,1661
PRS/03-0007.00462	Avenida Rio Grande	431	468	-32,1786	-52,1661
PRS/03-0007.00463	Avenida Rio Grande	451	465	-32,1781	-52,1665
PRS/03-0007.00464	Avenida Rio Grande	476	467	-32,1773	-52,1666
PRS/03-0007.00465	Avenida Rio Grande	488	469	-32,1773	-52,1667
PRS/03-0007.00466	Avenida Rio Grande	S/N	470	-32,1786	-52,1651
PRS/03-0007.00467	Avenida Rio Grande	404	694	-32,18	-52,1625
PRS/03-0007.00468	Rua Vaz Dias Júnior	374	436	-	-
PRS/03-0007.00469	Rua General Antônio de Souza Netto	S/N	211	-	-
PRS/03-0007.00470	Rua Apolinário Porto Alegre	S/N	471	-	-
PRS/03-0007.00471	BR 392, Km35 da RG 165	n° 3/196	734	-	-
PRS/03-0007.00472	Rua Vereador Carlos Mendonça Machado	S/N	200	-	-
PRS/03-0007.00473	Rua Vereador Carlos Mendonça Machado	136	404	-31,9394	-52,314
PRS/03-0007.00474	Estrada Frederico Albuquerque	170	626	-32,0243	-52,1648
PRS/03-0007.00475	Estrada Frederico Albuquerque	S/N	628	-	-
PRS/03-0007.00476	Estrada Frederico Albuquerque	S/N	629	-	-
PRS/03-0007.00477	Estrada Frederico Albuquerque	290	630	-	-
PRS/03-0007.00478	Estrada Frederico Albuquerque	305	631	-	-
PRS/03-0007.00479	Estrada Frederico Albuquerque	320	632	-	-
PRS/03-0007.00480	Estrada Frederico Albuquerque	S/N	634	-	-
PRS/03-0007.00481	Estrada Frederico Albuquerque	355	635	-	-
PRS/03-0007.00482	Estrada Frederico Albuquerque	363	637	-	-



Terminal Rio Grande do Sul S.A.

NOME PATRIMÔNIO	ENDEREÇO	NÚMERO	ID PATRIMÔNIO	LATITUDE	LONGITUDE
PRS/03-0007.00483	Estrada Frederico Albuquerque	455	644	-	-
PRS/03-0007.00484	Estrada Frederico Albuquerque	735	647	-	-
PRS/03-0007.00485	Estrada Frederico Albuquerque	S/N	649	-	-
PRS/03-0007.00486	Estrada Frederico Albuquerque	2669 (fundos)	655	-	-
PRS/03-0007.00487	Estrada Frederico Albuquerque	2669	656	-	-
PRS/03-0007.00488	Estrada Frederico Albuquerque	2729	662	-	-
PRS/03-0007.00489	Ilha da Pólvora	S/N	193	-	-
PRS/03-0007.00490	Rua João dos Santos	220	206	-31,9337	-52,3059
PRS/03-0007.00491	Rua João Moreira	S/N	225	-	-
PRS/03-0007.00492	Avenida Eng. Lúcia Maria Balbela Chiesa	1508	733	-	-
PRS/03-0007.00493	Rua Manoel Mendonça	220	219	-	-
PRS/03-0007.00494	Praça Tenente Coronel Marcellino	192	204	-	-
PRS/03-0007.00495	Praça Tenente Coronel Marcellino	S/N	207	-	-
PRS/03-0007.00496	Estrada Mendonça	S/N	205	-	-
PRS/03-0007.00497	Avenida da Paz	34	209	-	-
PRS/03-0007.00498	Rua Pedro Cecere	S/N	708	-	-
PRS/03-0007.00499	Rua Principal	S/N	607	-	-
PRS/03-0007.00500	Estrada Rio Grande	460/nº4/c. 62	696	-	-
PRS/03-0007.00501	Rua Coronel Salgado	S/N	213	-	-
PRS/03-0007.00502	Rua Coronel Salgado	343	215	-32,0748	-52,2561
PRS/03-0007.00503	Rua Coronel Salgado	347	217	-32,0748	-52,2562
PRS/03-0007.00504	Rua Coronel Salgado	369	216	-32,0739	-52,2571
PRS/03-0007.00505	Rua Coronel Salgado	611	222	-	-
PRS/03-0007.00506	Rua Santa Cruz	260 a 298	208	-31,9327	-52,3054
PRS/03-0007.00507	Rua Engenheiro Sérgio L. Carlos Pernigotti	168	415	-	-
PRS/03-0007.00508	Avenida Presidente Vargas	251	739	-32,0461	-52,107
PRS/03-0007.00509	Rua Ana Pernogotti	201	800	-	-
PRS/03-0007.00510	Rua Vitorino	666		-	-



Terminal Rio Grande do Sul S.A.

Anexo 18. Mapa com a localização dos Bens Culturais do Município do Rio Grande.



Localização

Legenda

- Patrimônio Histórico Cultural
- Localidade
- Rodovia Federal
- Rodovia Estadual
- Ferrovia
- Área Inventariada pelo Município
- Limite Municipal
- Área Diretamente Afetada
- Área de Influência Indireta do Meio Socioeconômico - Meio Terrestre
- Área de Influência Indireta do Meio Socioeconômico - Meio Aquático

Nota Explicativa I

Parâmetros Cartográficos:

Sistema de Coordenadas Geográficas
Graus Decimais
Datum Horizontal: SIRGAS2000
0 2,5 5 km

Nota Explicativa II

Fonte das Informações:

- Trecho de Drenagem, Rodovia, Limite Municipal: Base Cartográfica do Estado do RS, Escala: 1:25.000 - BCRS25, Versão 1.0 - 2018.
- Localidade e Divisão Estadual: Instituto Brasileiro de Geografia e Estatística (IBGE), 2018.
- Dados Arqueológicos: Compilação de Dados: Instituto do Patrimônio Histórico e Artístico Nacional (Iphan), 12/2022; Freitas (2005);
- Patrimônio Histórico, Cultural e Artístico: Instituto do Patrimônio Histórico e Artístico do Estado (IPHAe), 09/2023.
- Arvut Meio Ambiente, 04/2025.
- Áreas de Influência: Arvut Meio Ambiente, 07/04/2025.
- Imagem Base: Aplicativo Google Satellite.

Projeto: Estudo de Impacto Ambiental com Vistas à Obtenção de Licença Prévia de Eia/Rima para Terminal Portuário Privado no Complexo Portuário do Rio Grande			Local: Rio Grande - RS
Título: Mapa de Patrimônio Histórico, Cultural e Artístico - Área de Influência Indireta do Meio Socioeconômico			
Responsável Técnico: Eng. Cív. Kayo C. F. Soares CREA/RS 225372	Elaborado por: Geógrafo Eduardo Farina CREA/RS 177016	Aprovado por: Bióloga Thais Ascoli Morrete CRBio 110670/03D	Executora:
Parâmetros Cartográficos: Ver nota explicativa I	Fonte de Dados: Ver nota explicativa II	Escala: 1:180.000	Prancha: 001/001
Documento Digital: 241_EIA_SOCIO_AIL_BENS_CULTUR_A1		Data: maio/2025	
Contratante: TERMINAL RIO GRANDE DO SUL S.A.			

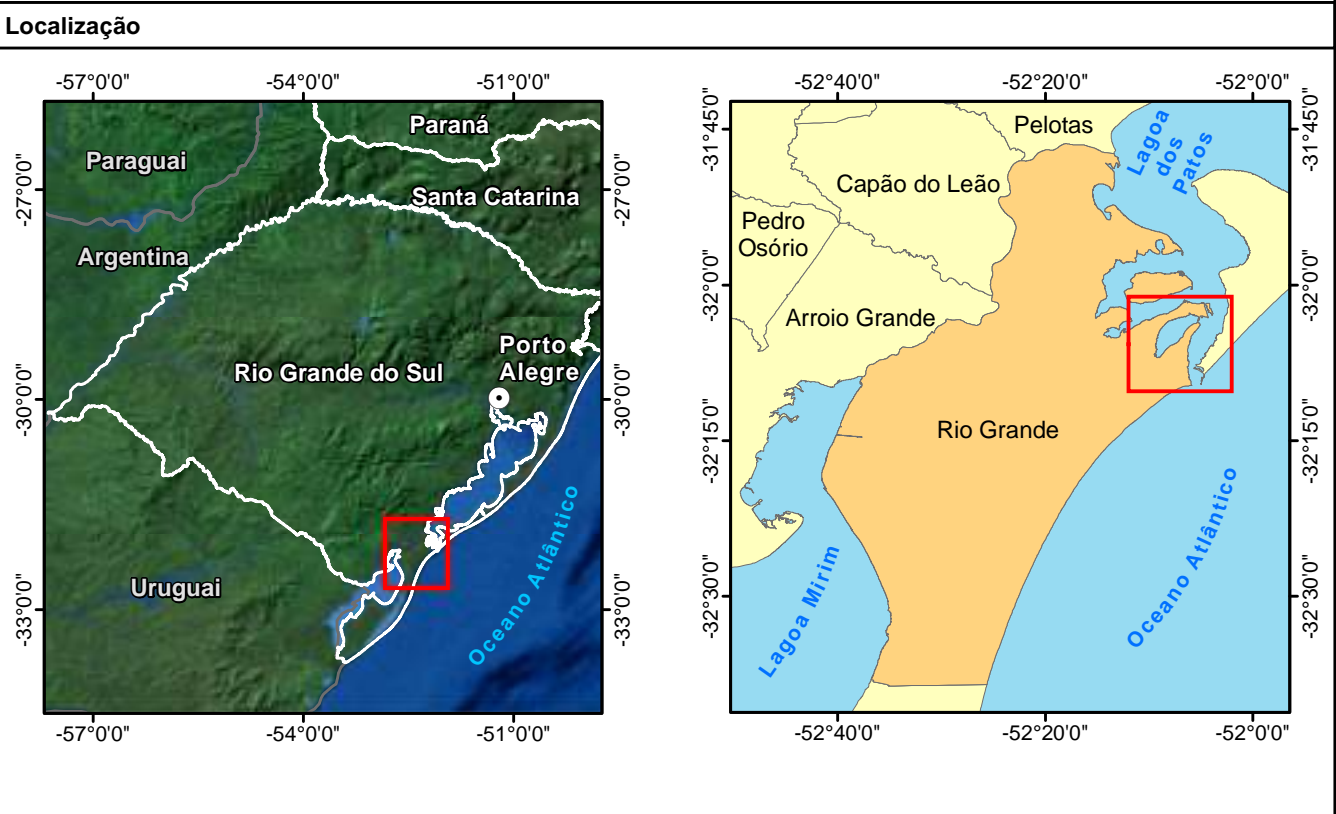

- Legenda**
- Patrimônio Histórico Cultural
 - Ponto de Referência
 - Bairro
 - Rodovia Federal
 - Rodovia Estadual
 - Ferrovia
 - ▨ Área Inventariada pelo Município
 - ▭ Limite Municipal
 - ▨ Área Diretamente Afetada
 - ▨ Área de Influência Direta do Meio Socioeconômico - Meio Terrestre
 - ▨ Área de Influência Direta do Meio Socioeconômico - Meio Aquático

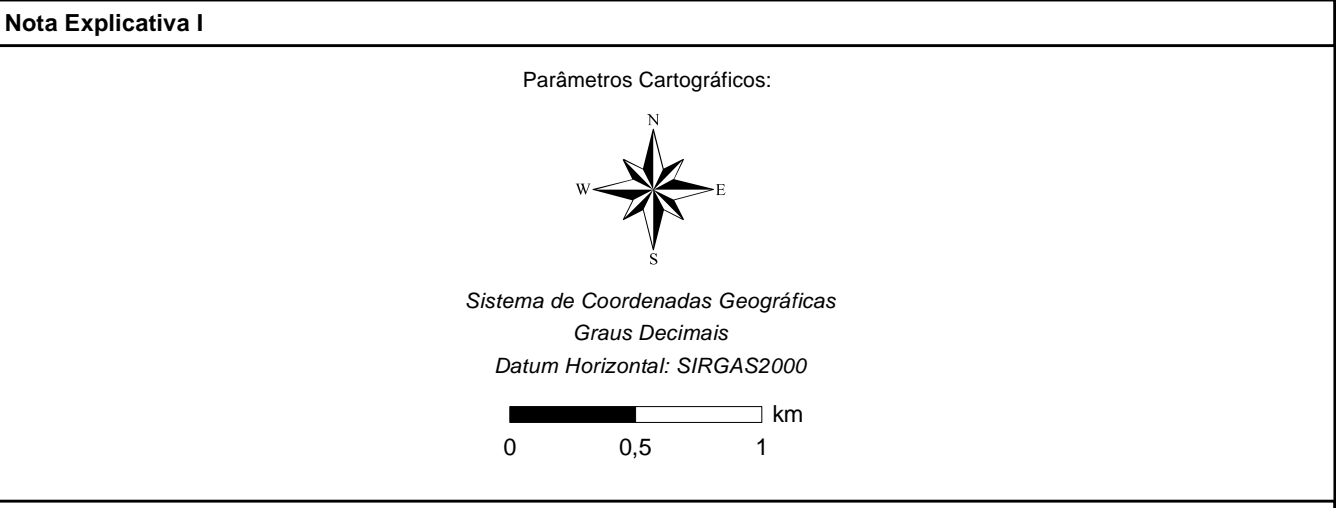

- Nota Explicativa II**
- Fonte das Informações:
- Trecho de Drenagem, Rodovia, Limite Municipal: Base Cartográfica do Estado do RS, Escala: 1:25.000 - BCRS25, Versão 1.0 - 2018.
 - Localidade e Divisão Estadual: Instituto Brasileiro de Geografia e Estatística (IBGE), 2018.
 - Dados Arqueológicos: Compilação de Dados: Instituto do Patrimônio Histórico e Artístico Nacional (Iphan), 12/2022; Freitas (2005);
 - Patrimônio Histórico, Cultural e Artístico: Instituto do Patrimônio Histórico e Artístico do Estado (IPHAE), 09/2023.
 - Arvut Meio Ambiente, 04/2025.
 - Áreas de Influência: Arvut Meio Ambiente, 07/04/2025.
 - Imagem Base: Aplicativo Google Satellite.

Projeto: Estudo de Impacto Ambiental com Vistas à Obtenção de Licença Prévia de Eia/Rima para Terminal Portuário Privado no Complexo Portuário do Rio Grande			Local: Rio Grande - RS
Título: Mapa de Patrimônio Histórico, Cultural e Artístico - Área de Influência Direta para o Meio Socioeconômico			
Responsável Técnico: Eng. Civ. Kayo C. F. Soares CREA/RS 225372	Elaborado por: Geógrafo Eduardo Farina CREA/RS 177016	Aprovado por: Bióloga Thaís Ascoli Morrete CRBio 110870/03D	Executora: ARVUT SINERGIA EM NOVO AMBIENTE
Parâmetros Cartográficos: Ver nota explicativa I	Fonte de Dados: Ver nota explicativa II	Escala: 1:30.000	Prancha: 001/001 Data: maio/2025
Documento Digital: 241_EIA_SOCIO_AID_BENS_CULTUR_A1		Contratante: TERMINAL RIO GRANDE DO SUL S.A.	



Terminal Rio Grande do Sul S.A.

Anexo 19. Mapa com a localização das entrevistas realizadas.

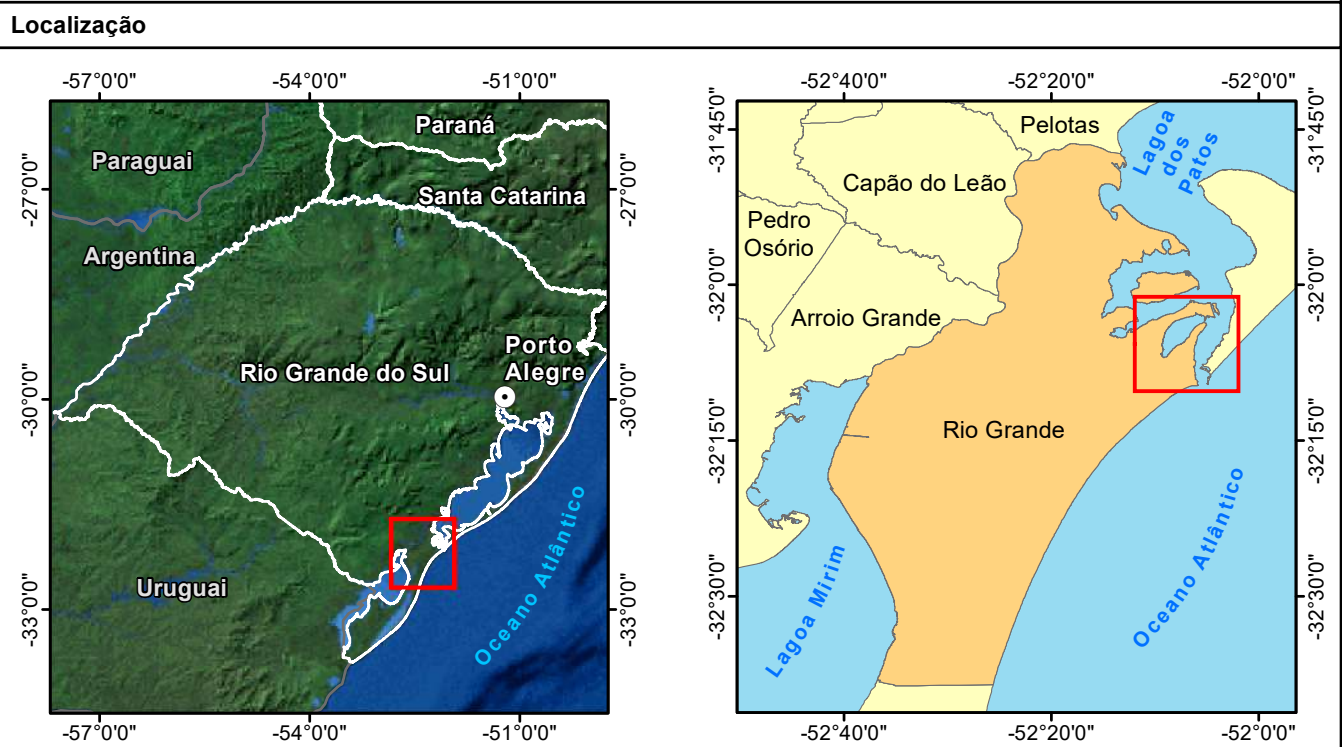

- Legenda**
- Local de Entrevista
 - Ponto de Referência
 - Bairro
 - Rodovia Federal
 - Rodovia Estadual
 - Ferrovia
 - Área Diretamente Afetada
 - Área de Influência Direta do Meio Socioeconômico - Meio Terrestre
 - Área de Influência Direta do Meio Socioeconômico - Meio Aquático
 - Limite Municipal

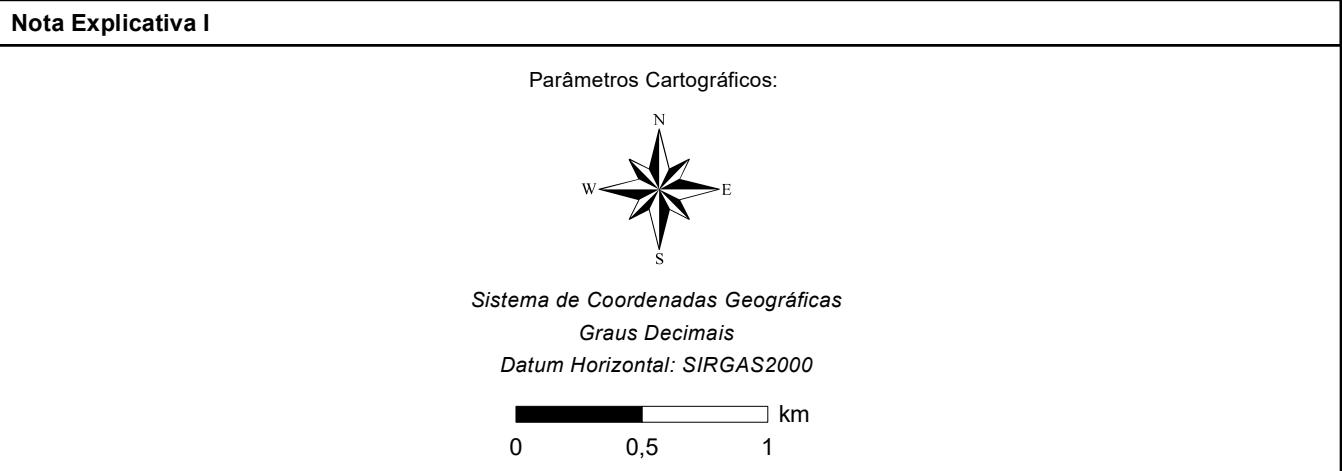

- Nota Explicativa II**
- Fonte das Informações:
- Trecho de Drenagem, Rodovia, Limite Municipal: Base Cartográfica do Estado do RS, Escala: 1:25.000 - BCRS25, Versão 1.0 - 2018.
 - Localidade e Divisão Estadual: Instituto Brasileiro de Geografia e Estatística (IBGE), 2018.
 - Locais de Entrevista: Arvut Meio Ambiente, 04/2025.
 - Áreas de Influência: Arvut Meio Ambiente, 07/04/2025.
 - Imagem Base: Aplicativo Google Satellite.

Projeto: Estudo de Impacto Ambiental com Vistas à Obtenção de Licença Prévia de Eia/RIMA para Terminal Portuário Privado no Complexo Portuário do Rio Grande			Local: Rio Grande - RS
Título: Mapa dos Locais de Entrevistas - Área de Influência Direta para o Meio Socioeconômico			
Responsável Técnico: Eng. Civ. Kayo C. F. Soares CREA/RS 225372	Elaborado por: Geógrafo Eduardo Farina CREA/RS 177016	Aprovado por: Bióloga Thaís Ascoli Morrete CRBio 110870/03D	Executora: ARVUT SINERGIA EM MEIO AMBIENTE
Parâmetros Cartográficos: Documento Digital: 241_EIA_SOCIO_AID_LOCAL_ENTREVISTA_A1	Fonte de Dados: Ver nota explicativa I	Escala: 1:30.000	Prancha: 001/001 Data: novembro/2025
Contratante: CMPC / Neltime Ports		CMPC / Neltime Ports	